E 5

SOCIEDAD de BENEFICENCIA
PUBLICA DE LIMA

Asilo Colonia de Magdalena

Memoria correspondiente
al año de 1920

MINISTERIO DE ... Inventario y Control Patrimonial ... Hospital "Víctor Larco ..."

LIMA, 1920

Biblioteca Enrique Encinas | Hospital Víctor Larco Herrera

SOCIEDAD de BENEFICENCIA

PUBLICA DE LIMA

Asilo Colonia de Magdalena

Memoria correspondiente

al año de 1920

LIMA, 1920

Biblioteca Enrique Encinas | Hospital Víctor Larco Herrera

Biblioteca Enrique Encinas | Hospital Víctor Larco Herrera

Magdalena, 1º. de enero de 1921.

Señor Director de la Sociedad de Beneficencia Pública de Lima.

S. D.

Elevo a ese despacho la Memoria que me ha sido presentada por el Médico Director del establecimiento respecto a la marcha del Asilo Colonia durante el año de 1920.

Hallará usted, S. D., en esa Memoria todas las informaciones relativas a los aspectos médico y administrativo de la asistencia.

Ha llamado seriamente mi atención el hecho, aparentemente paradójico, de que las cifras no correspondan al incondicional esfuerzo que he desplegado para obtener el mejor trato de los asilados. Del cuadro que acompaño a esta nota resulta un aumento de las cifras de mortalidad y una disminución de las cifras de egreso de enfermos que no pueden menos que sorprender si se toma en consideración el indiscutido e indiscutible mejoramiento de las condiciones de la asistencia.

Es verdad que, en las informaciones relativas a la mortalidad en el Asilo consignadas en la Memoria del Médico Director, aparece el hecho claro del predominio de la tuberculosis entre los responsables de nuestra letalidad total, ya que, en su variedad de formas, toma para ella cerca del 30% de la cifra total y en

Biblioteca Enrique Encinas | Hospital Víctor Larco Herrera

verdad también que entre los sujetos fallecidos figuran muchos de los más antiguos enfermos del extinguido Hospicio de Insanos. Pero, a pesar de todo ello, considero el problema digno del más prolijo estudio y tributario del más eficaz remedio.

Creo que la instalación del servicio actualmente en construcción con destino a los enfermos infectocontagiosos evitará los peligros de la tuberculización por contagio, que no ha sido bastante a evitar el aislamiento relativo en que se ha mantenido a los enfermos víctimas de estas enfermedades en sus pabellones respectivos.

Considero, así mismo, que la instalación de las nuevas Clinoterapias y de la Convalescencia del Pensionado, contribuirán en forma eficaz a evitar los daños del hacinamiento que en la actualidad existe en los departamentos de enfermos gratuitos, entre los que la mortalidad ha sido más considerable.

Tomando nota de los resultados estadísticos consignados en la Memoria del Director del Asilo, he dispuesto que se practique sistemáticamente la investigación de la tuberculosis en los enfermos que ingresan al establecimiento, con el objeto de dilucidar si se trata, con una mayor frecuencia, de tuberculosos que hacen la última etapa de su enfermedad en el Asilo o de tuberculizados por contagio en el establecimiento. La dilucidación tiene interés porque ella ha de contribuír a mejor orientar la actuación de remedio del daño señalado.

Como quiera que se presentaran en el año anterior algunos casos de paludismo y en mi deseo de conceder preferente atención al problema sanitario del establecimiento, encargué al doctor Julio C. Gastiaburú una minuciosa averiguación de presencia del parásito de la malaria en el personal de empleados y de enfermos del Asilo. Espero los resultados de esa investigación científica para elevarlos oportunamente a conocimiento de esa Dirección, indicando al mismo tiempo los medios empleados para atenuar los daños de la dicha enfermedad.

Esa Dirección conoce, por las oportunas informaciones que la he enviado, el detalle de inversión de

Biblioteca Enrique Encinas | Hospital Víctor Larco Herrera

los donativos hechos por el infrascrito al Asilo Colonia y es este el motivo por el cual no entro en detalles al respecto.

Es ocasión la presente para que el infrascrito reitere a esa Dirección sus deseos de aceleración de los expedientes en trámite indispensables para conseguir una mayor cantidad de terrenos para el Asilo. Esta adquisición representa la solución de intensos problemas económicos del porvenir. Ella significa la espectativa lisonjera de una disminución considerable de los gastos que en la actualidad realiza la Sociedad de Beneficencia Pública de Lima en el sostenimiento del único Asilo de Alienados con que cuenta el Perú.

Muy en breve habré de enviar a esa Dirección el nuevo proyecto de Reglamento Interior del Asilo. La reforma de este Reglamento me ha sido sugerida por los dos años de personal experiencia en la asistencia de nuestros alienados y por la observación personal de los tipos de organización de los veinte asilos europeos y americanos que he visitado en mi último viaje a Europa.

Conservo, señor Director, al término de los dos años de desempeño de la Inspección que me confiara la Sociedad de Beneficencia Pública de Lima, los mismos entusiasmos por la obra de reforma y los mismos sentimientos de contribuír a ella con la mejor buena voluntad. Y espero que en esta obra humanitaria habré de hallar en usted, S. D., el franco apoyo que la cultura suya ha de dispensar a obra honrada de bien público.

Dios guarde a usted, S. D.

(Firmado)—***Víctor Larco Herrera.***

Biblioteca Enrique Encinas | Hospital Víctor Larco Herrera

CUADRO COMPARATIVO DE LA ASISTENCIA DE ALIENADOS

AÑO	SALIDAS		DEFUNCIONES		INGRESOS
	Total	%	Total	%	
1915	38	20.76	20	10.92	185
1916	61	31.12	17	8.67	196
1917	63	28.12	19	8.48	224
1918	87	33.99	22	8.59	256
1919	80	28.88	32	11.55	277
1920	74	27.40	49	14.81	270

Esta investigación ha sido llevada a cabo sólo sobre los enfermos ingresados en cada uno de los años mencionados.

Biblioteca Enrique Encinas | Hospital Víctor Larco Herrera

Las innovaciones en el año 1920 — El "Hall" del servicio de Admisión

Biblioteca Enrique Encinas | Hospital Víctor Larco Herrera

Magdalena, 31 de diciembre de 1920.

Señor don Víctor Larco Herrera, Inspector del Asilo Colonia de Alienados.

S. I.

Elevo a usted, en cumplimiento de sus instrucciones, pormenorizada Memoria de la marcha del Asilo Colonia de Alienados durante el año que hoy termina.

Antes de entrar en materia, Señor Inspector, ha de permitirme usted dar grato cumplimiento a encargo recibido de mis compañeros del Cuerpo Médico del establecimiento: Han querido ellos y su querer es el mío también que se haga público el testimonio de nuestro agradecimiento por la obra generosa que usted viene realizando desde hace dos años en favor de los alienados del Perú; han querido que, en nombre nuestro, en nombre del medio millar de enfermos a los cuales el Asilo proporciona asistencia y en nombre de las familias de esos enfermos, diga a usted una palabra sencilla de reconocimiento y exprese a usted cuán hondas son las admiraciones y cuán sinceros los agradecimientos que ha inspirado y continúa inspirando la

Biblioteca Enrique Encinas | Hospital Víctor Larco Herrera

ejemplar obra de bien que usted realiza en el Asilo.

Y han querido también mis compañeros del Cuerpo Médico del Asilo que yo tribute público homenaje de reconocimiento al benefactor de la casa que, no satisfecho con los excepcionalmente generosos donativos hechos a la Institución, la ofrenda el inapreciable concurso de su actividad infatigable, constituyendo lección provechosa de cuánto puede al servicio de la humanidad que sufre el abnegado esfuerzo de aquellos que se conceptúan en el deber de extender a los demás las sonrisas que les obsequiara la vida.

Satisfecho este deber, señor Inspector, paso a ocuparme de la marcha del Asilo durante el año de 1920.

(Firmado)—***Hermilio Valdizán.***

Biblioteca Enrique Encinas | Hospital Víctor Larco Herrera

I.—EL MOVIMIENTO DE ENFERMOS EN EL AÑO DE 1920

Al finalizar el año de 1919 la población de enfermos en el Asilo Colonia era la siguiente:

Varones	251
Mujeres	295
Total	546

Durante el año de 1920 han ingresado 270 enfermos distribuídos en la forma siguiente:

	Varones	Mujeres	Total
Mes de enero	14	8	22
Mes de febrero	13	9	22
Mes de marzo	13	7	20
Mes de abril	7	10	17
Mes de mayo	11	10	21
Mes de junio	14	12	26
Mes de julio	13	13	26
Mes de agosto	11	12	23
Mes de setiembre	7	3	10
Mes de octubre	16	11	27
Mes de noviembre	16	11	27
Mes de diciembre	20	9	29
Total de ingresos . . .	155	115	270

Biblioteca Enrique Encinas | Hospital Víctor Larco Herrera

Las salidas de enfermos durante el mismo período de tiempo han sido distribuídos en la siguiente forma:

	Varones	Mujeres	Total
Mes de enero	5	4	9
Mes de febrero	5	4	9
Mes de marzo	8	3	11
Mes de abril	7	5	12
Mes de mayo	4	7	11
Mes de junio	4	5	9
Mes de julio	4	6	10
Mes de agosto	10	4	14
Mes de setiembre	7	6	13
Mes de octubre	10	5	15
Mes de noviembre	13	5	18
Mes de diciembre	15	5	21
Total de salidas	92	60	152

Las defunciones ocurridas durante el año han sido las siguientes:

	Varones	Mujeres	Total
Mes de enero	3	4	7
Mes de febrero	8	2	10
Mes de marzo	3	5	8
Mes de abril	6	2	8
Mes de mayo	6	4	10
Mes de junio	3	6	9
Mes de julio	5	5	10
Mes de agosto	7	3	10
Mes de setiembre	7	9	16
Mes de octubre	1	10	11
Mes de noviembre	8	5	13
Mes de diciembre	3	8	11
Total de fallecidos	60	63	123

Biblioteca Enrique Encinas | Hospital Víctor Larco Herrera

Resúmen:

Existencia anterior	546
Ingresaron	270
Suman	816
Salieron	152
Quedaron	664
Fallecieron	123
Existencia en 31 de diciembre de 1920	541

Biblioteca Enrique Encinas | Hospital Víctor Larco Herrera

II.—LA ATENCION DE ENFERMOS EN LOS DIVERSOS SERVICIOS

Hemos conceptuado de interés la división del movimiento global de enfermos en los diversos servicios de que en la actualidad consta el Asilo.

En cada uno de los cuadros correspondientes a los cinco servicios médicos de la presente organización puede observarse el detalle de la asistencia en su expresión gráfica numérica.

Biblioteca Enrique Encinas | Hospital Víctor Larco Herrera

Las innovaciones en el año 1920 — El "Hall" del pensionado

Biblioteca Enrique Encinas | Hospital Víctor Larco Herrera

SERVICIO DE ADMISION

Sección Mujeres

Médico Jefe: Dr. H. Valdizán.

Enfermera: Srta. María Teresa Carrasco.

	Ingresaron	Murieron	Salieron	Fueron trasladados	Fugaron	Quedan
Existencia en 31.XII. 919: 3						
Enero . . .	8	0	0	7	0	4
Febrero . .	9	0	0	9	0	4
Marzo . . .	7	0	0	9	0	2
Abril . . .	10	0	0	8	0	4
Mayo . . .	10	0	0	12	0	2
Junio . . .	12	1	0	10	0	3
Julio . . .	13	0	1	13	0	2
Agosto . .	12	0	0	10	0	4
Setiembre	3	0	0	5	0	2
Octubre . .	11	0	0	7	0	6
Novbre. . .	11	0	1	13	0	3
Diciembre	9	0	1	10	0	1
	115	1	3	113	0	

Biblioteca Enrique Encinas | Hospital Víctor Larco Herrera

SERVICIO DE ADMISION

Sección Varones

Médico Jefe: Dr. H. Valdizán.

Enfermero: Sr. Aníbal Barreto.

	Ingresaron	Murieron	Salieron	Fueron trasladados	Fugaron	Quedan
Existencia en 31.XII. 919: 8						
Enero . . .	14	0	0	15	0	7
Febrero . .	13	0	0	12	0	8
Marzo . . .	13	0	1	12	0	8
Abril . . .	7.	0	1	5	0	9
Mayo . . .	11	0	0	8	0	12
Junio	14	0	2	12	0	12
Julio	13	0	0	11	1	13
Agosto . .	11	1	0	11	0	12
Setiembre	7	0	3	7	0	9
Octubre . .	16	0	0	11	0	14
Novbre. . .	16	0	1	18	0	11
Diciembre	20	0	1	20	0	10
Totales . .	155	1	9	142	1	

Biblioteca Enrique Encinas | Hospital Víctor Larco Herrera

PENSIONADO DE MUJERES

Médico Jefe: Dr. E. Pardo Figueroa.

Enfermera jefe: Srta. Zoila Pacheco.

Alumna enfermera: Srta. Emma R. Márquez.

	Ingresaron	Murieron	Salieron	Fueron trasladados	Fugaron	Quedan
Existencia en 31.XII. 919: 76						
Enero . . .	0	0	1	0	0	75
Febrero . .	3	0	2	0	0	76
Marzo . . .	2	0	0	0	0	78
Abril . . .	2	0	2	0	0	78
Mayo	1	0	2	0	0	77
Junio . . .	2	0	1	0	0	78
Julio	4	0	2	0	0	80
Agosto . . .	6	0	2	0	0	84
Setiembre	1	1	2	0	0	82
Octubre . .	2	2	1	0	0	81
Novbre. . .	1	1	0	0	0	81
Diciembre	4	0	2	2	0	81
Totales . .	28	4	17	2	0	

Biblioteca Enrique Encinas | Hospital Víctor Larco Herrera

PENSIONADO DE VARONES

Médico Jefe: Dr. H. F. Delgado.

Enfermero: Sr. Gregorio Collantes.

Alumno enfermero: Sr. Gerardo Quintana.

	Ingresaron	Murieron	Salieron	Fueron trasladados	Fugaron	Quedan
Existencia en 31.XII 919: 44						
Enero . . .	8	1	1	0	1	49
Febrero . .	3	0	3	1	0	48
Marzo . . .	0	0	1	2	1	44
Abril . . .	2	0	2	0	0	44
Mayo . . .	1	2	1	0	0	42
Junio . . .	2	1	1	0	0	42
Julio . . .	2	0	0	0	0	44
Agosto . .	3	1	4	0	0	42
Setiembre	0	0	0	2	0	40
Octubre . .	1	0	0	0	0	41
Novbre. . .	7	2	2	2	1	41
Diciembre	1	0	1	0	0	41
	30	7	16	7	3	---

Biblioteca Enrique Encinas | Hospital Víctor Larco Herrera

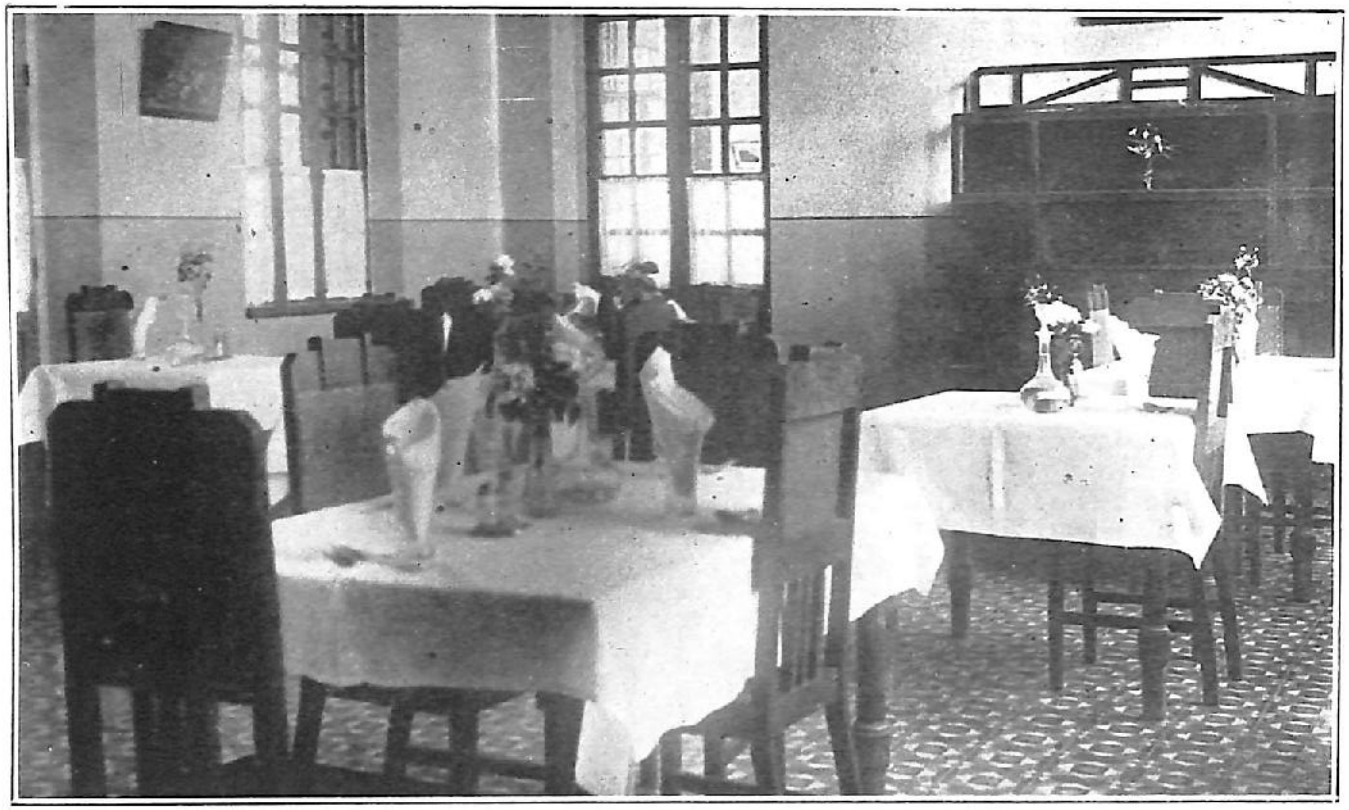

Las innovaciones en el año 1920 — Un comedor en el Pensionado

Biblioteca Enrique Encinas | Hospital Víctor Larco Herrera

SERVICIO DE GRATUITAS

Médico Jefe: Dr. B. Caravedo P.

Alumna enfermera: Srta. Lucila Díaz.

Alumna enfermera: Srta. Rosa Cadenas.

Alumna enfermera: Srta. María Soto.

	Ingresaron	Murieron	Salieron	Fueron trasladados	Fugaron	Quedan
Existencia en 31.XII. 919: 216						
Enero . . .	7	4	3	0	0	216
Febrero . .	6	2	2	0	0	218
Marzo . . .	7	5	3	0	0	217
Abril . . .	6	2	3	0	0	218
Mayo	10	4	5	0	1	218
Junio . . .	11	5	4	0	0	220
Julio . . .	12	5	3	0	0	224
Agosto . . .	9	3	2	0	0	228
Setiembre	4	8	4	0	0	220
Octubre . .	5	8	4	0	0	213
Novbre. . .	12	4	4	0	1	216
Diciembre	9	8	3	0	0	214
Totales . .	98	58	40	0	2	

Biblioteca Enrique Encinas | Hospital Víctor Larco Herrera

SERVICIO DE GRATUITOS

Médico Jefe: Dr. S. Lorente P.

Enfermero: Sr. Feliciano Delgado.

Alumno enfermero: Sr. Anselmo Tovar.

Alumno enfermero: Sr. Sebastián Flores.

	Ingresaron	Murieron	Salieron	Fueron trasladados	Fugaron	Quedan
Existencia en 31.XII. 919: 202						
Enero . . .	10	2	4	2	1	203
Febrero . .	11	8	2	0	0	204
Marzo . . .	13	3	6	0	0	208
Abril . . .	4	6	4	1	0	201
Mayo . . .	7	4	3	0	0	201
Junio . . .	11	2	1	0	0	209
Julio . . .	9	5	4	0	0	209
Agosto . .	8	5	5	0	0	206
Setiembre	9	7	4	0	0	204
Octubre . .	9	1	9	0	0	202
Noybre. . .	16	6	10	4	0	198
Diciembre	19	3	13	0	0	201
Totales . .	126	52	67	7	1	

Biblioteca Enrique Encinas | Hospital Víctor Larco Herrera

III.—LOS INGRESOS DE ENFERMOS EN EL AÑO 1920

El número de enfermos ingresados al Asilo Colonia en el curso del año de 1920, ha sido levemente inferior al número correspondiente del año anterior: El año de 1919 ingresaron 274 enfermos y este año han ingresado 270. Como puede verse, la diferencia es muy pequeña y no adquiere magnitud tal que pudiese hacer pensar en una disminución correspondiente en las cifras de la alienación mental entre nosotros.

Muchos de los enfermos ingresados en el curso del año lo han hecho en deplorables condiciones de agotamiento físico y de desmedro psíquico: víctimas de los viejos prejuicios relativos al pretendido carácter vergonzante de la alienación mental, sometidos a una asistencia deficiente cuando no nociva, ellos han ingresado a este establecimiento cuando la imposibilidad material de la asistencia domiciliaria reclamaba la internación.

No precisa exponer los inconvenientes derivados de estas internaciones tardías: ellos son de un orden muy al alcance del profano y ellos debieran pesar muy seriamente en el ánimo de los internistas que aceptan a las veces el prejuicio familiar de la alienación estigmatizadora, con grave daño de los enfermos.

Otros enfermos han sido internados en condición de agotamiento orgánico que hacía estéril todo esfuerzo para volver a la vida a estos agonizantes y han sido ellos los que han contribuído rudamente a aumentar las cifras de la mortalidad en este establecimiento.

Todos estos motivos me han decidido a acompañar a estas líneas una relación nominal de los enfermos ingresados en el curso del año 1920, con especificación de su ulterior destino.

Biblioteca Enrique Encinas | Hospital Víctor Larco Herrera

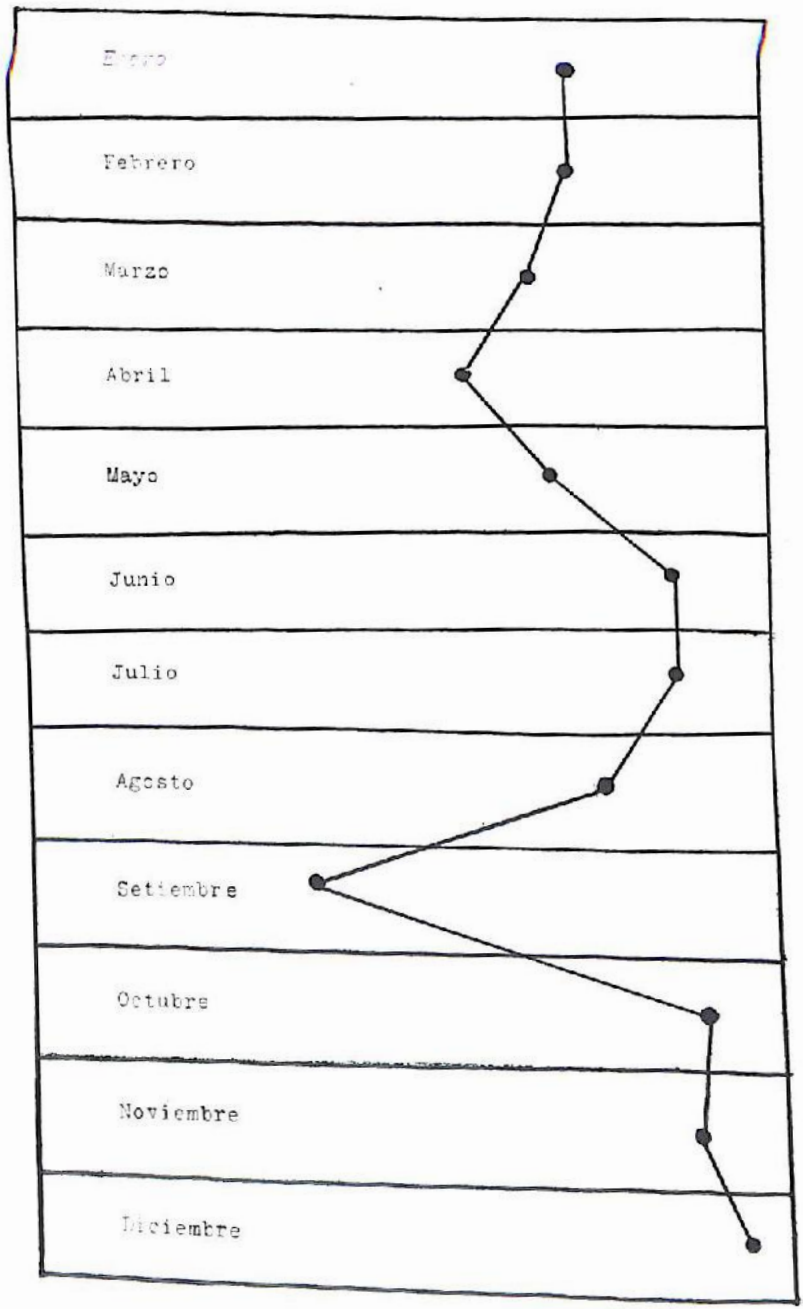

Biblioteca Enrique Encinas | Hospital Víctor Larco Herrera

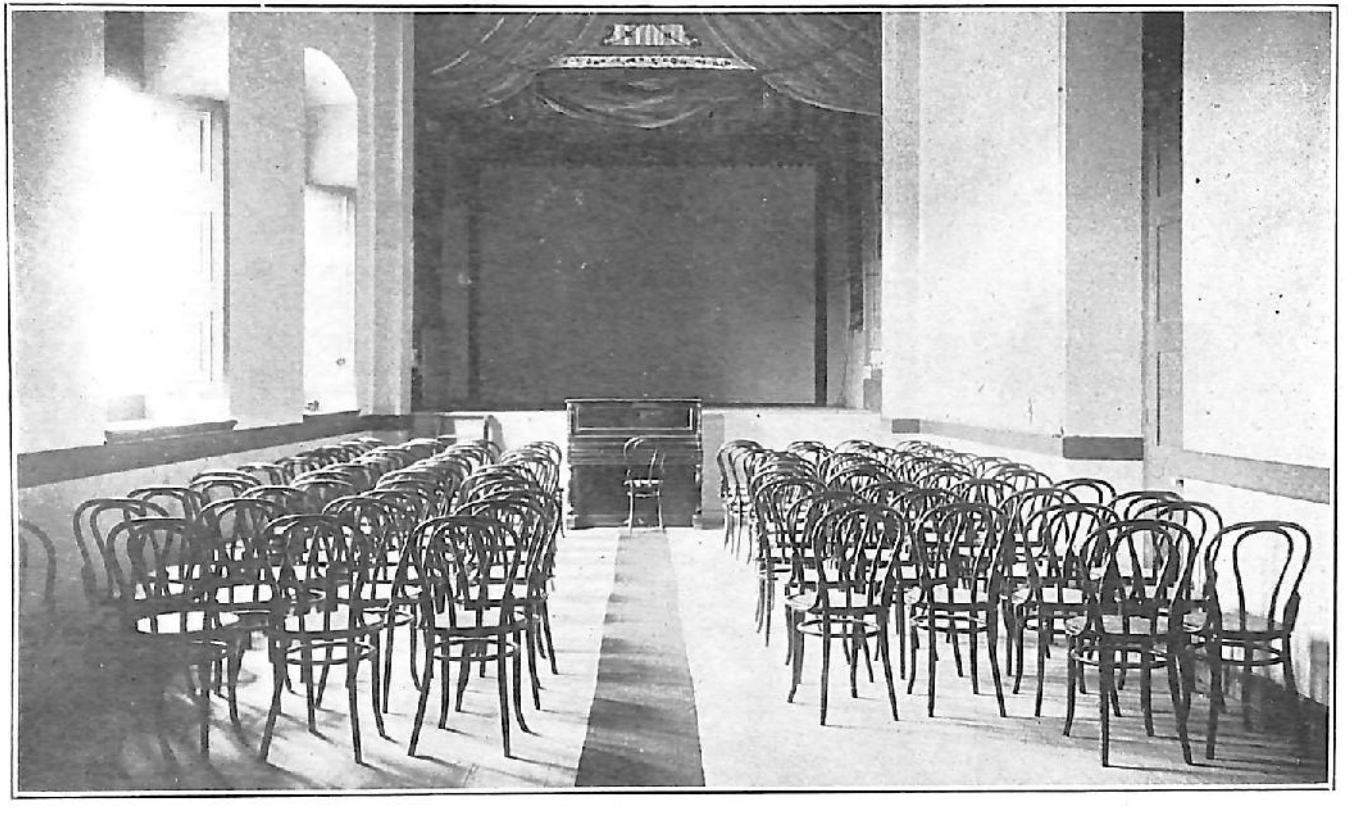

Instalaciones en el año 1920 — El "Teatro" del Asilo

Biblioteca Enrique Encinas | Hospital Víctor Larco Herrera

MOVIMIENTO DE ENFERMOS

EN EL AÑO DE 1920

Mes de enero

1—C. E.	Queda
2—A. C.	Falleció
3—B. D.	Fugó
4—A. J.	Salió
5—Q. J. E.	Fugó
6—V. A.	Queda
7—A. R.	Salió
8—G. R.	Falleció
9—S. J.	Queda
10—T. J.	Salió
11—V. M. de	Queda
12—V. M. J.	Falleció
13—L. R.	Falleció
14—C. M.	Queda
15—G. J. de	Salió
16—S. A.	Falleció
17—A. J.	Salió
18—P. F.	Falleció
19—K. C.	Salió
20—V. M. S.	Queda
21—L. T. S.	Queda
22—R. N.	Falleció

Mes de febrero

1—W. C.	Falleció
2—C. C.	Queda
3—R. M.	Falleció
4—H. J.	Queda
5—N. R. M.	Queda
6—R. L. O.	Falleció

Biblioteca Enrique Encinas | Hospital Víctor Larco Herrera

7—H. C.	Queda
8—Z. C.	Salió
9—D. D. J.	Queda
10—C. I.	Salió
11—F. A.	Queda
12—L. H.	Salió
13—R. I.	Queda
14—C. I.	Fugó
15—B. A.	Queda
16—C. Ch. J.	Salió
17—G. E. V.	Falleció
18—P. de L. M.	Queda
19—E. C.	Salió
20—B. A. R.	Queda
21—J. Ch.	Falleció
22—M. B.	Salió

Mes de marzo

1—C. L. del	Falleció
2—B. C.	Queda
3—M. B.	Salió
4—M. L.	Queda
5—E. T.	Salió
6—Ch. S.	Salió
7—T. A.	Queda
8—R. E. B. de	Salió
9—S. M. G.	Salió
10—P. Ch.	Queda
11—G. A.	Queda
12—L. T.	Salió
13—G. M.	Queda
14—R. L.	Salió
15—A. C.	Queda
16—C. J.	Queda
17—F. M. E.	Queda
18—C. J.	Queda
19—G. B.	Falleció
20—M. C. G.	Salió

Biblioteca Enrique Encinas | Hospital Víctor Larco Herrera

Mes de abril

1—U.	Queda
2—R. F. O.	Queda
3—C. R.	Queda
4—A. L.	Salió
5—M. M. A.	Falleció
6—G. C.	Queda
7—F. L. V.	Salió
8—C. F.	Falleció
9—G. F.	Falleció
10—E. M.	Salió
11—C. R.	Queda
12—A. E.	Queda
13—P. M.	Salió
14—A. M.	Salió
15—G. L.	Queda
16—C. A.	Queda
17—T. E.	Queda

Mes de mayo

1—P. A. A.	Salió
2—E. L.	Queda
3—D. M. F.	Queda
4—Ch. C.	Falleció
5—R. J.	Falleció
6—B. S. de	Salió
7—R. O.	Salió
8—B. G.	Queda
9—C. L.	Falleció
10—C. Z.	Queda
11—G. Z. R.	Queda
12—L. C.	Queda
13—Z. R.	Salió
14—D. W.	Queda
15—A. de L. R.	Salió
16—M. S.	Salió
17—R. B. M.	Queda
18—E. G.	Salió
19—F. J.	Salió
20—M. B. R.	Queda
21—G. S.	Falleció

Biblioteca Enrique Encinas | Hospital Víctor Larco Herrera

Mes de junio

1—A. M.	Falleció
2—C. E.	Queda
3—R. M.	Queda
4—M. A.	Queda
5—A. I.	Salió
6—P. P. M. R.	Falleció
7—F. F.	Queda
8—B. de T. A.	Falleció
9—V. A.	Salió
10—G. P.	Salió
11—S. A.	Falleció
12—B. S. de	Queda
13—C. S.	Salió
14—A. A.	Falleció
15—A. J.	Salió
16—L. R.	Queda
17—B. M.	Queda
18—C. Z.	Queda
19—F. R.	Salió
20—F. R.	Salió
21—L. B.	Salió
22—C. B.	Queda
23—C. G.	Salió
24—V. M. J.	Queda
25—H. J.	Salió
26—A. T.	Queda

Mes de julio

1—F. F.	Falleció
2—G. I.	Salió
3—G. M.	Queda
4—E. L.	Falleció
5—P. H.	Falleció
6—P. A.	Falleció
7—K. S. A.	Queda
8—C. A.	Fugó
9—R. I.	Queda
10—C. F. de	Queda

Biblioteca Enrique Encinas | Hospital Víctor Larco Herrera

11—K. S.	Queda
12—A. E.	Queda
13—B. M.	Salió
14—Ñ. M. A.	Salió
15—M. V.	Queda
16—G. N.	Queda
17—B. F.	Falleció
18—W. A.	Queda
19—A. D.	Queda
20—M. A.	Queda
21—R. E.	Falleció
22—D. M. F.	Salió
23—P. P.	Salió
24—L. T.	Queda
25—C. R. de	Queda
26—C. E.	Falleció

Mes de agosto

1—C. A. O.	Queda
2—M. T.	Queda
3—F. Y.	Queda
4—R. L.	Queda
5—L. G.	Salió
6—M. R.	Falleció
7—P. Z.	Salió
8—L. R. A.	Queda
9—G. A. M.	Queda
10—S. A.	Falleció
11—S. T.	Salió
12—S. C.	Queda
13—A. C.	Queda
14—P. R. M. de	Falleció
15—F. M.	Queda
16—A. E.	Queda
17—B. J.	Queda
18—A. A.	Salió
19—Z. J.	Queda
20—R. S. F. de	Salió
21—G. E.	Salió
22—G. J.	Salió
23—M. Z. R.	Falleció

Biblioteca Enrique Encinas | Hospital Víctor Larco Herrera

Mes de setiembre

1—S. C.	Falleció
2—G. E.	Salió
3—C. A.	Queda
4—U. P.	Salió
5—A. A.	Queda
6—T. H.	Queda
7—T. Z. R.	Queda
8—M. C.	Queda
9—C. T.	Salió
10—M. S.	Queda

Mes de octubre

1—R. P. 2º.	Salió
2—V. ?	Salió
3—S. C.	Queda
4—E. B.	Falleció
5—L. F.	Salió
6—R. R.	Queda
7—R. B.	Queda
8—C. Z.	Queda
9—P. I.	Salió
10—P. A.	Queda
11—O. C. A.	Salió
12—S. R.	Queda
13—B. J. F.	Queda
14—M. G.	Queda
15—L. J.	Salió
16—L. J.	Salió
17—M. B.	Salió
18—L. A.	Queda
19—C. F.	Queda
20—G. Z.	Salió
21—L. F.	Queda
22—G. ?	Salió
23—G. ?	Queda
24—F. G.	Queda
25—B. L.	Queda
26—S. G.	Queda
27—S. M.	Queda

Biblioteca Enrique Encinas | Hospital Víctor Larco Herrera

Construcciones en el año 1920 — La "Clinoterapia" del servicio de gratuitos

Biblioteca Enrique Encinas | Hospital Víctor Larco Herrera

Mes de noviembre

1—R. E.	Salió
2—F. L.	Queda
3—C. F. de	Queda
4—S. O.	Queda
5—P. O. V.	Queda
6—L. B.	Queda
7—T. D.	Queda
8—H. E.	Queda
9—T. P.	Queda
10—A. A.	Queda
11—O. E. de B.	Queda
12—Ch. I.	Queda
13—V. J.	Salió
14—F. C.	Salió
15—B. E.	Queda
16—H. H.	Falleció
17—I. E.	Salió
18—R. J.	Queda
19—O.	Queda
20—B. V. R.	Queda
21—M. J. A.	Queda
22—A. J.	Queda
23—A. M.	Queda
24—E. S.	Queda
25—E. B.	Queda
26—C. M.	Queda
27—H. S.	Queda

Mes de diciembre

1—R. A.	Queda
2—V. I.	Queda
3—G. A.	Queda
4—S. F.	Queda
5—R. M.	Queda
6—C. A. de	Queda
7—P. S.	Queda
8—B. F.	Queda
9—W. M. de	Queda
10—B. M. de	Queda

Biblioteca Enrique Encinas | Hospital Víctor Larco Herrera

11—G. R.	Queda
12—N. M.	Queda
13—A. J.	Queda
14—I. J. de	Queda
15—M. F.	Queda
16—R. M.	Queda
17—C. W.	Queda
18—L. D.	Queda
19—T.	Queda
20—S. P. L.	Queda
21—G. A.	Queda
22—B. A.	Queda
23—P. R.	Queda
24—M. V.	Queda
25—B. M.	Queda
25—C. A.	Queda
27—N. N.	Queda
28—C. T.	Queda
29—G. A.	Queda

Biblioteca Enrique Encinas | Hospital Víctor Larco Herrera

IV.—LAS SALIDAS DE ENFERMOS EN 1920

El número de salidas de este año es también menor que el correspondiente al año anterior y lo es en apreciable proporción.

Sin entrar, por el momento, en la explicación de este menor número de egresos de enfermos, debo aprovechar la oportunidad de insinuarle á usted, Señor Inspector, gestionar la tramitación más fácil del traslado de nuestros enfermos a otros establecimientos de Beneficencia cuando el caso lo requiera.

Existen actualmente en el Asilo algunos enfermos cuya traslación al Refugio de Incurables y a algunos otros establecimientos de Beneficencia hemos solicitado oportunamente.

La gráfica No. 2 y la relación nominal que la sigue informan en detalle de los egresos de enfermos en el año de 1920:

Biblioteca Enrique Encinas | Hospital Víctor Larco Herrera

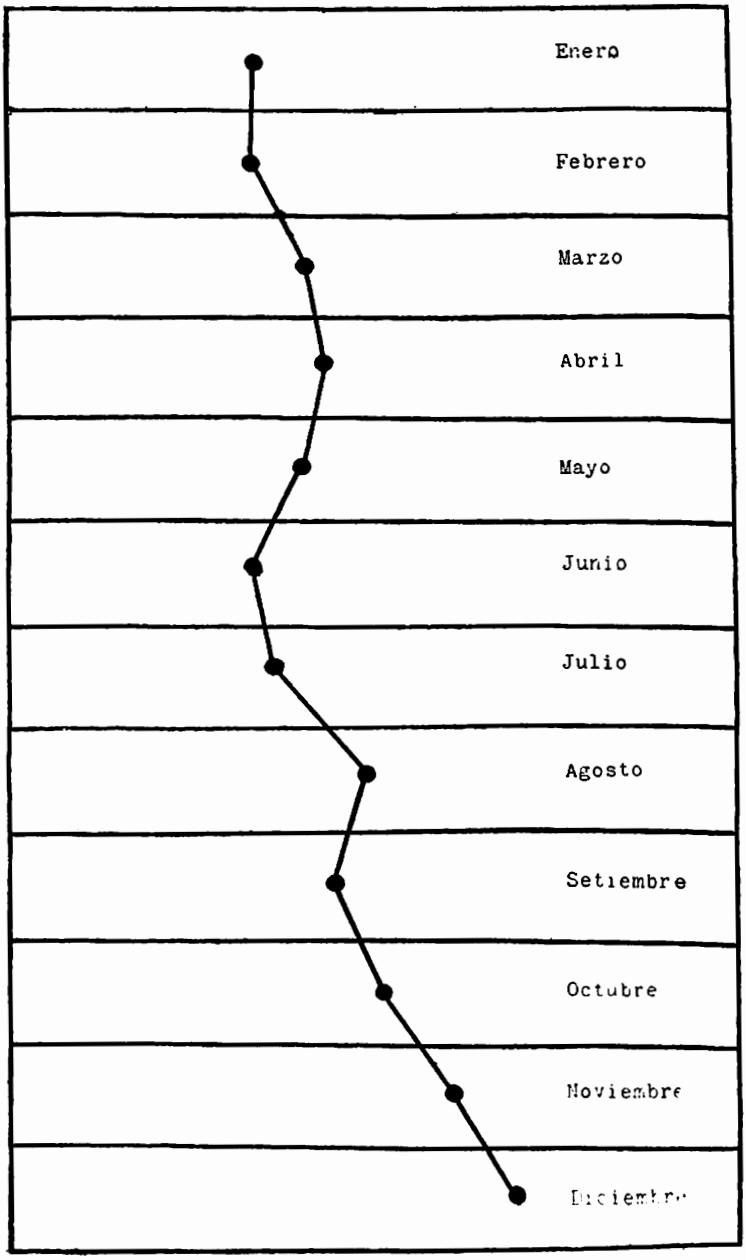

Biblioteca Enrique Encinas | Hospital Víctor Larco Herrera

ENFERMOS SALIDOS DURANTE EL AÑO DE 1920

NOMBRE	DIAGNOSTICO	CONDICION DE SALIDA
Enero		
1-C. A. M. .	Psicósis infecciosa . . .	Curada
2-M. P. . .	Psicósis tiréogena	Curado
3-C. R. A. .	Demencia paralítica . . .	Igual
4-M. E. . .	Ps. maniaco depresiva .	Aliviado
5-S. G. . . .	Ps. tóxica (alcohol) . . .	Curada
6-A. C. . .	Ps. tiréogena	Curado
7-R. L. S. .	Ps. epiléptica	Aliviado
8-S. E. . . .	Demencia precóz	Aliviada
9-P. I. . . .	Ps. infecciosa	Curada
Febrero		
1-T. J. . . .	Demencia paralítica . . .	Igual
2-F. C. . . .	Personalidad psicopática	Aliviado
3-V. J. . . .	Demencia precóz	Curada
4-M. M. . .	Psicósis histérica	Aliviado
5-U. A. . .	Intoxicación crónica . .	Curado
6-R. J. M. E.	Intoxicación aguda . . .	Curada
7-T. D. F. .	Ps. maniaco depresiva . .	Aliviada
8-O. C. . .		
9-M. R. A. .	Monomanía (Paranoia) .	Aliviada
Marzo		
1-A. J. . . .	Monomanía (Paranoia) .	Aliviada
2-L. T. . . .	Ps. maniaco depresiva .	Aliviado
3-S. A. . . .	Intoxicación alcohólica .	Curado
4-G. Z. . . .	Ps. maniaco depresiva . .	Aliviada
5-E. C. . . .	Ps. tiréogena	Curado
6-V. E. . .	Intoxicación alcohólica .	Curada

Biblioteca Enrique Encinas | Hospital Víctor Larco Herrera

NOMBRE	DIAGNOSTICO	CONDICION DE SALIDA
7-M. S. de	Histeria	Aliviada
8-L. D. . .	Ps. tiréogena	Aliviado
9-T. D. I. .	Ps. maniaco depresiva . .	Aliviado
10-A. J. . . .	Intoxicación alcohólica .	Curado
11-A. C. . .	Ps. maniaco depresiva . .	Aliviada
Abril		
1-A. C. de .	Ps. puerperal	Curada
2-E. A. . .	Intoxicación alcohólica .	Curado
3-P. F. . . .	Intoxicación alcohólica .	Curado
4-R. M. S. .	Demencia precóz	Curada
5-Z. C. . . .	Demencia precóz	Aliviada
6-B. I. O. .	Ps. epiléptica	Igual
7-M. G. C. .	Intoxicación alcohólica .	Curado
8-L. P. . . .	Intoxicación alcohólica .	Curado
9-C. M. . .	Intoxicación alcohólica .	Curado
10-R. E. . .	Histeria	Aliviada
11-B. A. . .	Ps. maniaco depresiva . .	Aliviada
12-A. F. . . .	Demencia paralítica . . .	Igual
Mayo		
1-M. R. de	Demencia precóz	Aliviada
2-B. T. . .	Ps. maniaco depresiva . .	Aliviada
3-A. R. . . .	Histeria	Aliviada
4-F. C. . . .	Intoxicación aguda . . .	Curada
5-R. S. C. .	Personalidad psicopática	Aliviado
6-F. L. V. .	Ps. maniaco depresiva . .	Igual
7-K. C. . .	Demencia precóz	Curado
8-Ch. C. . .	Psicósis epiléptica	Aliviado
9-R. I. . . .	Demencia precóz	Aliviada
10-M. B. . .	Ps. maniaco depresiva . .	Aliviada
11-C. M. . .	Ps. maniaco depresiva . .	Aliviado
Junio		
1-F. J. . . .	Intoxicación alcohólica .	Curado
2-M. S. . .	Demencia precóz	Curado
3-F. J. . . .	Demencia precóz	Aliviada
4-P. A. A. .	Intoxicación alcohólica .	Aliviado

Biblioteca Enrique Encinas | Hospital Víctor Larco Herrera

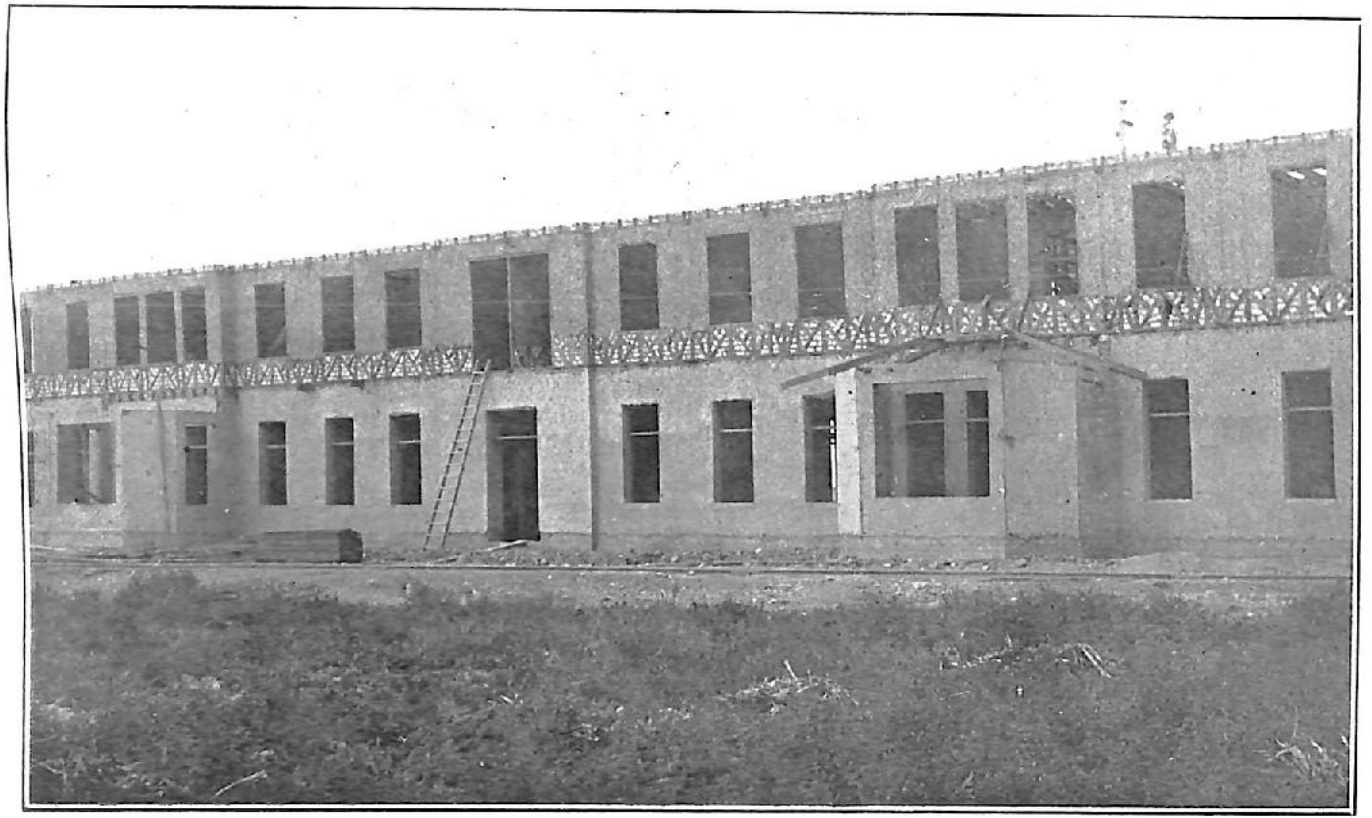

Construcciones en el año 1920 — El pabellón de "infecto-contagiosos"

Biblioteca Enrique Encinas | Hospital Víctor Larco Herrera

NOMBRE	DIAGNOSTICO	CONDICION DE SALIDA
5-B. T. . .	Histeria	Aliviada
6-G. E. . . .	Ps. maniaco depresiva . .	Aliviado
7-R. L. . . .	Demencia precóz	Aliviado
8-C. A. . .	Demencia precóz	Aliviada
9-A. M. . .	Demencia precóz	Aliviada

Julio

1-C. S. . . .	Histeria	Aliviada
2-M. A. . .	Ps. maniaco depresiva . .	Aliviada
3-R. M. . .	Monomanía (Paranoia) .	Aliviado
4-M. N. . .	Monomanía (Paranoia) .	Aliviado
5-R. G. . .	Intoxicación alcohólica .	Curado
6-G. E. . .	Ps. maniaco depresiva . .	Aliviada
7-Q. P. . .	Monomanía (Paranoia) .	Aliviado
8-B. C. . .	Ps. puerperal	Curada
9-C. A. . .	Demencia precóz	Aliviado
10-C. M. . .	Ps. maniaco depresiva . .	Aliviado

Agosto

1-R. O. . .	Personalidad psicopática	Igual
2-G. P. . . .	Intoxicación alcohólica .	Aliviado
3-F. R. . . .	Ps. maniaco depresiva . .	Aliviado
4-S. E. . . .	Ps. maniaco depresiva . .	Aliviado
5-N. M. A. .	Demencia precóz	Aliviada
6-M. B. . .	Intoxicación alcohólica .	Curado
7-M. S. . .	Demencia precóz	Aliviado
8-B. R. . .	Intoxicación alcohólica .	Curado
9-B. S. de .	Ps. maniaco depresiva . .	Aliviada
10-L. T. . . .	Intoxicación por opio . .	Curado
11-D. M. . .	Demencia precóz	Aliviado
12-M. C. . .	Demencia precóz	Aliviado
13-C. I. . . .	Demencia precóz	Aliviado
14-C. G. . . .	Demencia precóz	Aliviado

Biblioteca Enrique Encinas | Hospital Víctor Larco Herrera

NOMBRE	DIAGNOSTICO	CONDICION DE SALIDA
Setiembre		
1-F. R. . .	Nerviosidad	Curado
2-P. M. . .	Demencia precóz	Aliviada
3-L. R. de .	Demencia parasenil . . .	Igual
4-Z. R. . . .	Intoxicación alcohólica .	Curado
5-Ch. S. . .	Ps. maniaco depresiva . .	Aliviado
6-G. I. . .	Ps. puerperal	Curada
7-A. A. . .	Ps. epiléptica	Aliviado
8-P. M. . .	Demencia precóz	Igual
9-P. M. . .	Demencia precóz	Aliviada
10-A. L. . . .	Intoxicación alcohólica .	Curado
11-C. A. . .	Demencia precóz	Aliviado
12-R. L. . .	Demencia precóz	Igual
13-M. V. . .	Demencia precóz	Aliviado
Octubre		
1-C. F. . . .	Ps. maniaco depresiva . .	Aliviada
2-L. M. J. .	Ps. maniaco depresiva . .	Aliviada
3-T. H. . .	Intoxicación alcohólica .	Aliviado
4-G. M. . .	Demencia precóz	Aliviado
5-C. E. . . .	Demencia precóz	Aliviada
6-C. J. . . .	Demencia precóz	Aliviado
7-L. H. . .	Intoxicación alcohólica .	Curada
8-U. P. . .	Intoxicación alcohólica .	Curado
9-L. F. . . .	Histeria	Aliviada
10-E. I. . . .	Ps. tireógena	Curado
11-A. Ch. J. .	Intoxicación por opio . .	Curado
12-H. J. . . .	Psicósis tireógena	Curado
13-L. A. . .	Intoxicación por opio . .	Curado
14-P. Z. . . .	Ps. maniaco depresiva . .	Aliviada
15-E. T. . .	Ps. epiléptica	Aliviado
Noviembre		
1-V. A. . . .	Demencia precóz	Aliviado
2-A. T. . .	Intoxicación alcohólica .	Curado
3-P. P. . . .	Intoxicación alcohólica .	Curado

Biblioteca Enrique Encinas | Hospital Víctor Larco Herrera

NOMBRE	DIAGNOSTICO	CONDICION DE SALIDA
4-S. G. . . .	Intoxicación alcohólica .	Curado
5-G. J. . . .	Psicósis epiléptica	Aliviado
6-P. I. . . .	Ps. maniaco depresiva . .	Aliviada
7-C. A. . .	Ps. epiléptica	Aliviada
8-M. B. R. .	Demencia precóz	Aliviada
9-R. S. F. de	Histeria	Aliviada
10-E. A. . . .	Monomanía (Paranoia) .	Aliviada
11-C. Ch. J. .	Ps. tireógena	Aliviada
12-R. E. . . .	Ps. maniaco depresiva . .	Aliviada
13-V. M. . .	Sífilis cerebral	Aliviada
14-Ch. P. . .	Ps. maniaco depresiva . .	Aliviada
15-I. E. . . .	Intoxicación alcohólica .	Curado
16-R. P. . . .	Intoxicación alcohólica .	Aliviado
17-E. M. . .	Ps. tireógena	Aliviada
18-G. J. S. .	Ps. maniaco depresiva . .	Aliviada

Diciembre

1-V. J. . . .	Personalidad psicopática	Igual
2-L. F. . . .	Histeria	Aliviada
3-C. I. . . .	Ps. epiléptica	Aliviada
4-R. E. . .	Intoxicación aguda . . .	Aliviado
5-M. B. . .	Ps. maniaco depresiva . .	Aliviada
6-G. M. A. .	Demencia precóz	Aliviada
7-Z. J. . . .	Intoxicación alcohólica .	Curado
8-F. F. . . .	Ps. maniaco depresiva . .	Aliviado
9-L. G. . . .	Intoxicación alcohólica .	Curado
10-G. M. . .	Debilidad mental	Aliviado
11-L. B. . . .	Intoxicación alcohólica .	Aliviada
12-F. C. . . .	Personalidad psicopática	Aliviado
13-R. P. . .	Intoxicación alcohólica .	Aliviado
14-R. P. . .	Intoxicación alcohólica .	Aliviado
15-J. D. . . .	Ps. maniaco depresiva . .	Aliviada
16-M. C. . .	Intoxicación alcohólica .	Aliviado
17-C. W. . .	Intoxicación alcohólica .	Curado
18-Z. F. . . .	Intoxicación aguda . . .	Curado
19-M. F. . .	Psicósis tireógena	Curado
20-C. R. . . .	Histeria	Aliviada
21-E. I. . . .	Intoxicación alcohólica .	Curado

Biblioteca Enrique Encinas | Hospital Víctor Larco Herrera

V.—LOS ENFERMOS FALLECIDOS EN EL AÑO DE 1920

El número de enfermos fallecidos durante el año de 1920 es, también, superior al de defunciones ocurridas el año anterior.

Se ha dicho algo, con intensidad suficiente para que me halle en el deber de recoger el rumor, respecto a este aumento en el número de nuestras defunciones, que, aparentemente constituye una dolorosa paradoja en la situación actual, en que la inagotable generosidad de usted, S. I., provee a todo aquello que pueda redundar en beneficio de nuestros enfermos.

Se ha dicho que este aumento de defunciones es muy considerable y se ha interpretado este aumento con poco acierto.

Sigue a estas líneas una relación nominal de las defunciones ocurridas en el año y en ella constan dos hechos que se debe tener presentes al comentar el aumento de cifras de la mortalidad en el Asilo Colonia:

En dicha relación nominal, que va ilustrada por una gráfica, aparece la frecuencia con la cual han ingresado al Asilo sujetos afectos de lesiones tuberculosas avanzadas y aparece el número no desdeñable de enfermos que han fallecido en este Asilo después de vividas algunas decenas de años en el antiguo Hospicio de Insanos de Lima.

Por lo demás, señor Inspector, no es posible equiparar la mortalidad de los alienados con la mortalidad de los enfermos de Hospital. Es sabido que el sistema nervioso, tan profundamente herido en estos enfermos, contribuye poderosamente a la mayor eficiencia de la labor de defensa orgánica frente a frente de los agentes morbígenos, circunstancia que explica la fragilidad enorme de los alienados aun en presencia de agresiones patógenas que para los sujetos no alienados revisten siempre caracteres benignos.

Biblioteca Enrique Encinas | Hospital Víctor Larco Herrera

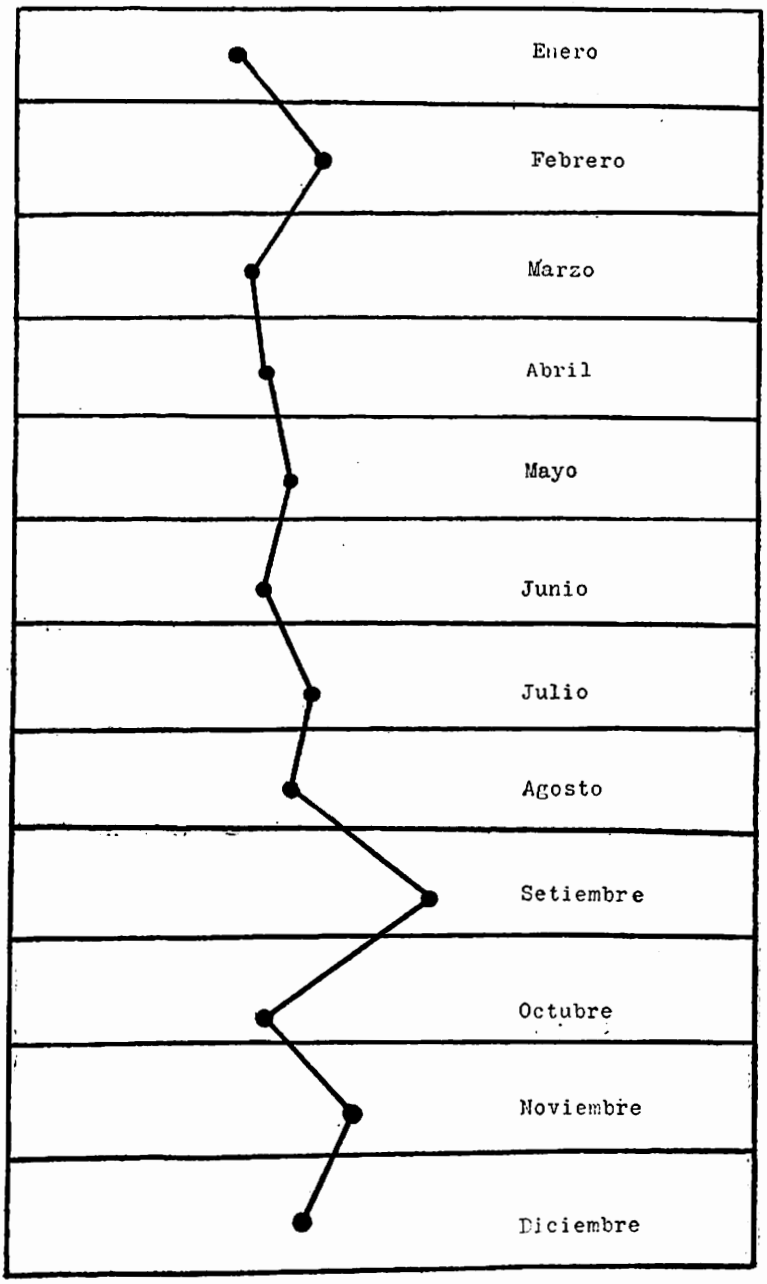

Biblioteca Enrique Encinas | Hospital Víctor Larco Herrera

ENFERMOS FALLECIDOS DURANTE EL AÑO DE 1920

Nombre del enfermo	Condición de ingreso	Causa de defunción
Mes de enero		
1—M. N. M.		Inanición
2—V. C. D.		Meningitis
3—P. J.		Enteritis crónica
4—M. L.		Asistolia
5—C. J. G.		Caquexia
6—B. P.		Nefritis hidropígena
7—G. G.		Tifoidea
Mes de febrero		
1—F. D. G.	Tub. pulm.	Tuberculósis intestinal
2—S. E.		Enteritis crónica
3—B. L.		Insuficiencia hepática
4—B. J.		Parálisis bulbar
5—G. R.		Enteritis aguda
6—M. A.		Bronconeumonia
7—W. C.		Asistolia
8—R. M.		Síncope cardíaco
9—D. H.	Tub. pulm.	Tuberculósis pulmonar
10—S. G.		Tuberculosis intestinal
Mes de marzo		
1—G. E.		Mal epiléptico
2—K.		Insuficiencia cardio renal
3—C. D.	Tub. pulm.	Tuberculósis pulmonar
4—S. J.		Tuberculósis intestinal
5—G. M.		Tuberculosis generalizada
6—N. S.		Tuberculósis pulmonar
7—S. D.		Enteritis crónica
8—P. M.		Enteritis crónica

Biblioteca Enrique Encinas | Hospital Víctor Larco Herrera

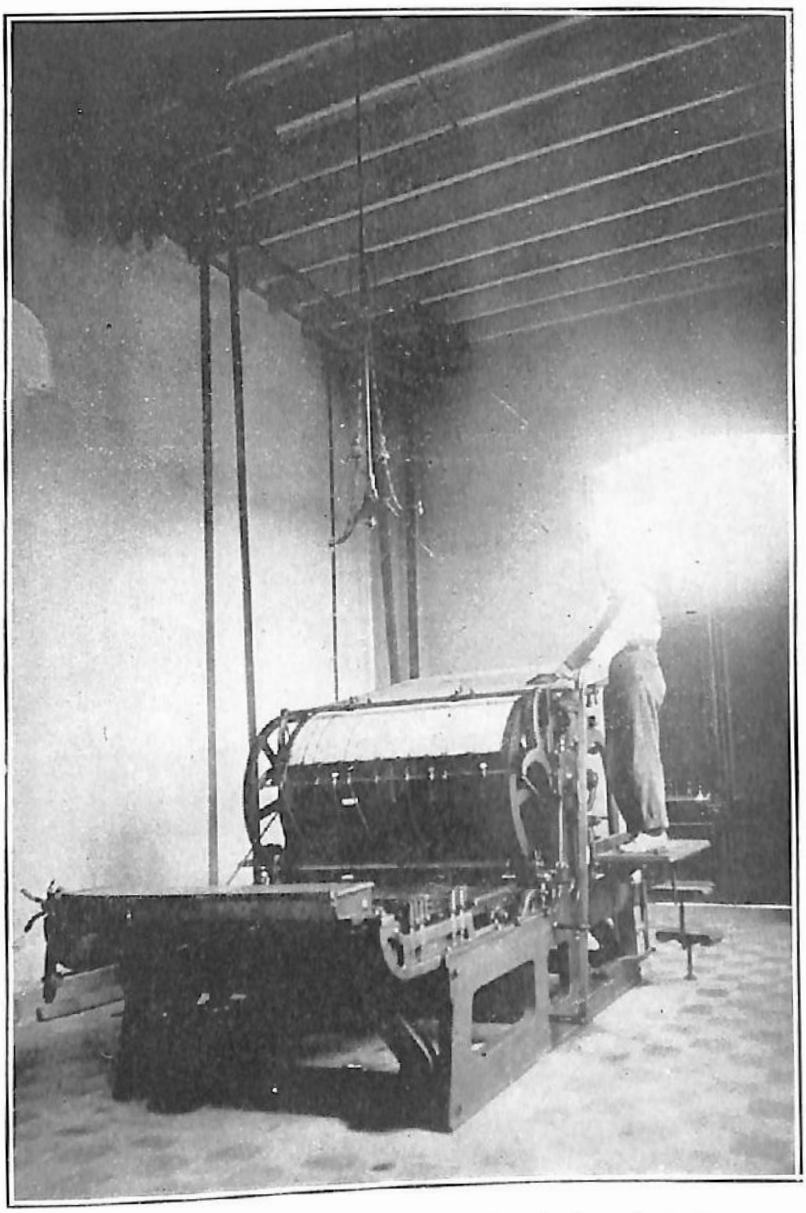

Construcciones en el año 1920 —Sala de máquinas de la Imprenta

Biblioteca Enrique Encinas | Hospital Víctor Larco Herrera

Biblioteca Enrique Encinas | Hospital Víctor Larco Herrera

Nombre del enfermo	Condición de ingreso	Causa de defunción
Mes de abril		
1—D. R.		Tuberculósis intestinal
2—A. D.		Tuberculósis intestinal
3—E. F.		Ictus apoplético
4—M. D.		Enteritis crónica
5—L. L.		Enteritis crónica
6—L .R.		Parálisis bulbar
7—A.		Parálisis bulbar
8—C. F.		Peritonitis aguda
Mes de mayo		
1—K. E.		Demencia paralítica
2—R. T.		Les. orgánica corazón
3—M. M.		Inanición
4—G. B.		Ictus apoplético
5—V. R.		Parálisis bulbar
6—S. M.	Tub. pulm.	Tuberculósis pulmonar
7—J. J.		Insuficiencia cardio renal
8—S. A.	Tub. pulm.	Tuberculósis pulmonar
9—L. R.		Mal de Brigth
10—V. F.		Cáncer de la boca
Mes de junio		
1—A. L.		Parálisis bulbar
2—V. M.	Tub. pulm.	Tuberculósis pulmonar
3—L. V. E.		Mal de Brigth
4—P. P. R.	M. Urenia	Uremia
5—S. M. J.		Tuberculósis pulmonar
6—S. A.	Tifoidea	Tifoidea
7—A. M.		Hemorragia cerebral
8—V. T.		Tuberculósis generalizada
9—A. A.	Tub. pulm.	Tuberculósis pulmonar
Mes de julio		
1—G. M.	Tub. pulm.	Tuberculósis intestinal
2—M. A.		Mal de Brigth
3—C. F.	Tub. pulm.	Tuberculósis pulmonar

Biblioteca Enrique Encinas | Hospital Víctor Larco Herrera

Nombre del enfermo	Condición de ingreso	Causa de defunción
4—M. J.		Bronconeumonia
5—G. F.		Hemorragia cerebral
6—B. L. A.	Urenia	Uremia
7—A. C.	Tub. pulm.	Tuberculósis generalizada
8—G. E.		Enteritis crónica
9—C. L.	Tub. pulm.	Tuberculósis pulmonar
10—S. L.		Tuberculosis intestinal

Mes de agosto

1—V. M.		Síncope cardiaco
2—G. H.		Parálisis bulbar
3—B. M.		Insuficiencia cardio renal
4—M. M. A.		Inanición
5—E. C.		Enteritis crónica
6—G. V.	Tub. pulm.	Tuberculósis generalizada
7—P. L.		Demencia paralítica
8—F. P.		Mal de Brigth
9—M. R.		Inanición
10—S. A.		Síncope cardiaco

Mes de setiembre

1—A. R.		Enteritis crónica
2—R. L. O.		Tuberculósis intestinal
3—S. M.		Tuberculósis generalizada
4—B. F.		Parálisis bulbar
5—N. R.		Cirrósis hepática
6—R. N.		
7—O. I.		Tuberculósis pulmonar
8—A. R. E.		Enteritis disenteriforme
9—C. E.		Tuberculósis pulmonar
10—E. y S. J.		Síncope cardiaco
11—R. E.		Enteritis aguda
12—P. E.		Demencia paralítica
13—J. Ch.	Tub. pulm.	Tuberculósis pulmonar
14—M. D.		Insuficiencia cardio renal
15—A. J. M.		Inanición
16—V. J.		Tuberculósis intestinal

Biblioteca Enrique Encinas | Hospital Víctor Larco Herrera

Nombre del enfermo	Condición de ingreso	Causa de defunción
Mes de octubre		
1—P. R. L.		Caquexia
2—P. H.	Tub. pulm.	Tuberculósis pulmonar
3—G. F.		Mal epiléptico
4—P. A.	Tub. pulm.	Tuberculósis pulmonar
5—R. I.		Asistolia
6—C. L.	Tub. pulm.	Tuberculósis pulmonar
7—P. I.		Meningoencefalitis
8—C. D.		Uremia
9—S. M. R.		Nefritis hidropígena
10—E. L.		Inanición
11—R. J.	Tub. pulm.	Tuberculósis pulmonar
Mes de noviembre		
1—C. E.		Demencia paralítica
2—L. S.		Tuberculósis generalizada
3—T. T.		Neumonia
4—P. J.		Tuberculósis intestinal
5—V. A.		Tuberculósis pulmonar
6—M. A.		Tuberculósis meníngea
7—M. Z. R.		Inanición
8—G. J.		Nefritis crónica
9—E. B.		Parálisis bulbar
10—P. O.		Tuberculósis pulmonar
11—V. E.		Tuberculósis intestinal
12—V. M. J.		Demencia paralítica
13—B. A.		Nefritis hidropígena
Mes de diciembre		
1—F. F.		Insuficiencia cardio renal
2—P. C. S.		Parálisis bulbar
3—M. F.		Tuberculósis intestinal
4—C. J.		Tuberculósis intestinal
5—L. C. M.		Cáncer del estómago
6—L. J.	Tub. pulm.	Tuberculósis pulmonar
7—H. H.		Inanición
8—F. L.		Obstrucción intestinal
9—A. J.		Tuberculósis generalizada
10—A. E.		Tuberculósis pulmonar
11—N. A.		Neumonia

Biblioteca Enrique Encinas | Hospital Víctor Larco Herrera

VI.—LOS ENFERMOS EVADIDOS EN EL AÑO DE 1920

Las evasiones de enfermos ocurridas durante el año han sido las siguientes:

	Varones	Mujeres	Total
Mes de enero	2	0	2
Mes de febrero	1	0	1
Mes de marzo	1	0	1
Mes de abril	1	0	1
Mes de mayo	0	1	1
Mes de junio	0	0	0
Mes de julio	2	0	2
Mes de agosto	0	0	0
Mes de setiembre	1	0	1
Mes de octubre	0	0	0
Mes de noviembre	2	1	3
Mes de diciembre	1	0	1
	11	2	13

De estos trece evadidos han sido reconducidos al Asilo Colonia por nuestro personal de asistencia o por la policía, diez enfermos.

Respecto a estas evasiones se ha dicho también y por personas que merecen los honores de una referencia que ellas constituían doloroso privilegio del sistema ***Open Door*** en este establecimiento.

En verdad que el hecho de tratarse de una organización nueva, encargada a personal subalterno que debe sufrir una lenta educación, justificaría el hecho de estas evasiones en Asilo que ha suprimido honradamente los elementos de fuerza en el tratamiento de los enfermos, si estas evasiones no fueran número permanente en organizaciones más antiguas que la nuestra y si ellas no ocurrieran, a despecho de los perfeccionamientos de la asistencia, en los buenos Asilos de Europa y de América.

Biblioteca Enrique Encinas | Hospital Víctor Larco Herrera

Los enfermos en el trabajo

Biblioteca Enrique Encinas | Hospital Víctor Larco Herrera

Biblioteca Enrique Encinas | Hospital Víctor Larco Herrera

Estas evasiones, que ahora parecen sorprender a las personas que se interesan por la asistencia de alienados, distan mucho de ser una novedad. En los libros del antiguo Hospicio de Insanos figuran las siguientes:

Año de 1887	1
„ „ 1888	0
„ „ 1889	1
„ „ 1890	1
„ „ 1891	2
„ „ 1892	1
„ „ 1893	0
„ „ 1894	2
„ „ 1895	0
„ „ 1896	3
„ „ 1897	1
„ „ 1898	1
„ „ 1899	0
„ „ 1900	1
„ „ 1901	2
„ „ 1902	0
„ „ 1903	2
„ „ 1904	1
„ „ 1905	3
„ „ 1906	10
„ „ 1907	2
„ „ 1908	0
„ „ 1909	0
„ „ 1910	0
„ „ 1911	1
„ „ 1912	2
„ „ 1913	2
„ „ 1914	0
„ „ 1915	4
„ „ 1916	7
„ „ 1917	3

Como puede verse en esta relación, las evasiones dejan de ser una novedad en la asistencia de alienados entre nosotros; pues no debe echarse en olvido que el Hospicio de Insanos era herméticamente cerrado y estaba rodeado de muros cuya altura los hacía remedio seguro de las evasiones.

Biblioteca Enrique Encinas | Hospital Víctor Larco Herrera

Biblioteca Enrique Encinas | Hospital Víctor Larco Herrera

CUADROS ESTADISTICOS

LA EDAD

	EXISTENTES			FALLECIDOS			SALIDOS			TOTAL			%
	v	m	t	v	m	t	v	m	t	v	m	t	
Menos de 15 años	8	7	15	3	0	3	4	1	5	15	8	23	2.95
De 16—20	41	28	69	5	6	11	15	6	21	61	40	101	12.96
„ 21—25	55	44	99	7	10	17	23	12	35	89	66	155	19.58
„ 26—30	42	38	80	8	6	14	11	12	23	61	56	117	15.01
„ 31—35	30	52	88	10	8	18	9	7	16	55	67	122	15.67
„ 36—40	34	31	65	13	7	20	10	4	14	57	42	99	12.70
„ 41—45	9	26	35	3	6	9	4	1	5	16	33	49	6.36
„ 46—50 . . .	8	25	33	3	5	8	8	2	10	19	32	51	6.62
„ 51—55	6	10	16	6	3	9	6	1	7	18	14	32	4.15
„ 56—60	4	8	12	1	6	7	1	0	1	6	14	20	2.55
„ 61—65	1	2	3	0	1	1	0	0	0	1	3	4	0.51
„ 66—70	1	2	3	1	1	2	1	0	1	3	3	6	0.77
Más de 70 años .	0	2	2	0	2	2	0	0	0	0	4	4	0.51
Ignorada	7	21	28	0	2	2	0	14	14	7	37	44	
Totales	252	296	548	60	63	123	92	60	152	404	419	823	

Biblioteca Enrique Encinas | Hospital Víctor Larco Herrera

Biblioteca Enrique Encinas | Hospital Víctor Larco Herrera

Biblioteca Enrique Encinas | Hospital Víctor Larco Herrera

	EXISTENTES			FALLECIDOS			SALIDOS			TOTAL			%
	v	m	t	v	m	t	v	m	t	v	m	t	
Abogados	1	0	1	0	0	0	0	0	0	1	0	1	0.12
Agricultores	27	1	28	5	1	6	11	0	11	43	2	45	5.79
Albañiles	5	0	5	3	0	3	3	0	3	11	0	11	1.41
Cargadores	1	0	1	0	0	0	0	0	0	1	0	1	0.12
Carpinteros	6	0	6	0	0	0	0	0	0	6	0	6	0.77
Carniceros	2	0	2	2	0	2	0	0	0	4	0	4	0.51
Carreteros	1	0	1	0	0	0	1	0	1	2	0	2	0.25
Comerciantes	19	3	22	2	0	2	7	1	8	28	4	32	4.12
Cocineros	2	6	8	0	2	2	0	0	0	2	8	10	1.29
Curtidores	0	0	0	1	0	1	1	0	1	2	0	2	0.25
Costureras	0	23	23	1	6	7	1	3	4	2	32	34	4.39
Cocheros	1	0	1	0	0	0	0	0	0	1	0	1	0.12
Dentistas	0	0	0	0	0	0	1	0	1	1	0	1	0.12
Domésticos	4	12	16	1	2	3	0	5	5	5	19	24	3.09
Doradores	1	0	1	0	0	0	0	0	0	1	0	1	0.12
Electricistas	0	0	0	0	0	0	1	0	1	1	0	1	0.12
Empleados	42	3	45	11	0	11	21	0	21	74	3	77	9.92
Estudiantes	14	1	15	2	1	3	6	1	7	22	3	25	3.22
Fideleros	0	0	0	1	0	1	0	0	0	1	0	1	0.12
Fonderos	1	0	1	0	0	0	0	0	0	1	0	1	0.12
Herreros	1	0	1	0	0	0	0	0	0	1	0	1	0.12
Hilanderos	0	1	1	0	0	0	0	0	0	0	1	1	0.12
Ingenieros	3	0	3	0	0	0	0	0	0	3	0	3	0.39
Jardineros	0	0	0	1	0	1	0	0	0	1	0	1	0.12
Jornaleros	19	2	21	3	1	4	9	0	9	31	3	34	4.39
Lavanderos	1	21	22	0	5	5	0	3	3	1	29	30	3.86
Leñadores	1	0	1	0	0	0	0	0	0	1	0	1	0.12
Mecánicos	4	0	4	0	0	0	0	0	0	4	0	4	0.51
Militares	9	0	9	2	0	2	6	0	6	17	0	17	2.19
Mineros	2	0	2	2	0	2	0	0	0	4	0	4	0.51
Monjas	0	7	7	0	0	0	0	1	1	0	8	8	1.03
Músicos	1	0	1	0	0	0	0	0	0	1	0	1	0.12
Ninguna	51	179	230	15	33	48	13	26	39	79	238	317	
Pasteleros	1	0	1	0	0	0	0	0	0	1	0	1	0.12
Panaderos	1	0	1	0	0	0	2	0	2	3	0	3	0.39
Pescadores	1	0	1	0	0	0	0	0	0	1	0	1	0.12
Petateros	0	1	1	0	0	0	0	0	0	0	1	1	0.12
Pintores	1	0	1	0	0	0	0	0	0	1	0	1	0.12
Profesores	4	12	16	0	0	0	0	1	1	4	13	17	2.19
Peluqueros	1	0	1	0	0	0	0	0	0	1	0	1	0.12
Quehaceres domésticos	0	10	10	0	2	2	0	1	1	0	13	13	1.67
Sacerdotes	3	0	3	1	0	1	0	0	0	4	0	4	0.51
Sastres	1	0	1	1	0	1	0	0	0	2	0	2	0.25
Tejedores	2	2	4	0	0	0	1	1	2	3	3	6	0.77
Tipógrafos	4	0	4	0	0	0	0	0	0	4	0	4	0.51
Telegrafistas	3	0	3	0	0	0	0	0	0	3	0	3	0.39
Torneros	1	0	1	0	0	0	0	0	0	1	0	1	0.12
Talabarteros	1	0	1	0	0	0	1	0	1	2	0	2	0.25
Zapateros	0	0	0	4	0	4	2	0	2	6	0	6	1.03
Ignorada	9	12	21	2	10	12	5	17	22	16	39	55	
Totales	252	296	548	60	63	123	92	60	152	404	419	823	

Biblioteca Enrique Encinas | Hospital Víctor Larco Herrera

LA INSTRUCCION

	EXISTENTES			FALLECIDOS			SALIDOS			TOTAL			%
	v	m	t	v	m	t	v	m	t	v	m	t	
Analfabetos . . .	61	58	119	15	17	32	15	8	23	91	83	174	22.27
Primaria	119	193	312	36	40	76	59	41	100	214	274	488	62.48
Media	52	24	76	3	3	6	15	4	19	70	31	101	12.93
Superior	9	0	9	6	0	6	3	0	3	18	0	18	2.30
No averiguada . .	11	21	32	0	3	3	0	7	7	11	31	42	
Totales	252	296	548	60	63	123	92	60	152	404	419	823	

Biblioteca Enrique Encinas | Hospital Víctor Larco Herrera

LA INSTRUCCION

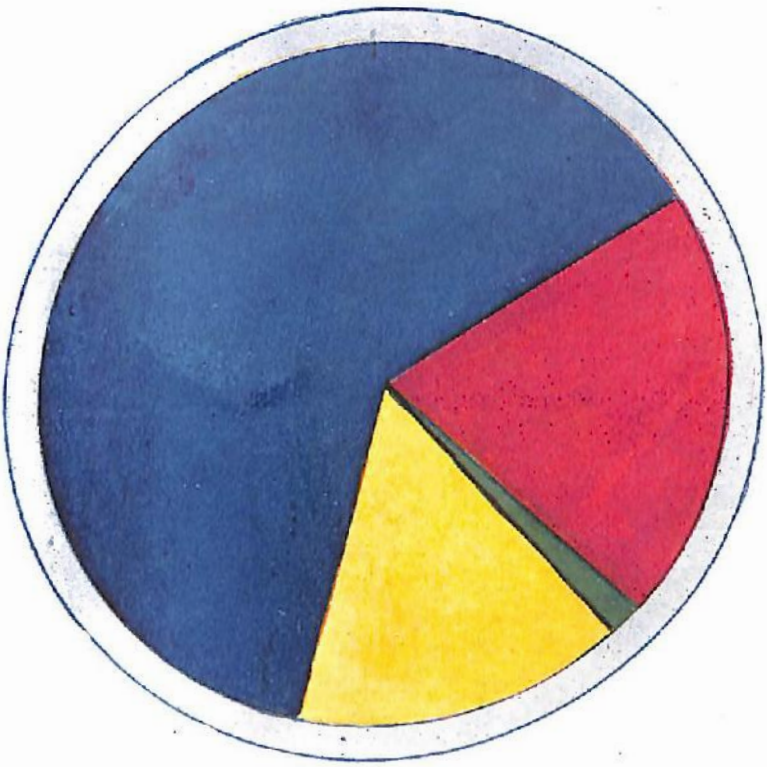

Primaria . . . . . .

Analfabetos . . . .

Superior . . . . . .

Media . . . . . .

Biblioteca Enrique Encinas | Hospital Víctor Larco Herrera

Biblioteca Enrique Encinas | Hospital Víctor Larco Herrera

EL ESTADO CIVIL

	EXISTENTES			FALLECIDOS			SALIDOS			TOTAL			%
	v	m	t	v	m	t	v	m	t	v	m	t	
Solteros	209	229	438	42	41	83	69	31	100	320	301	621	79.06
Casados	29	43	72	12	9	21	19	12	31	60	64	124	15.73
Viudos	5	17	22	6	7	13	4	2	6	15	26	41	5.21
Ignorado	9	7	16	0	6	6	0	15	15	9	28	37	
Totales	252	296	548	60	63	123	92	60	152	404	419	823	

Biblioteca Enrique Encinas | Hospital Víctor Larco Herrera

EL ESTADO CIVIL

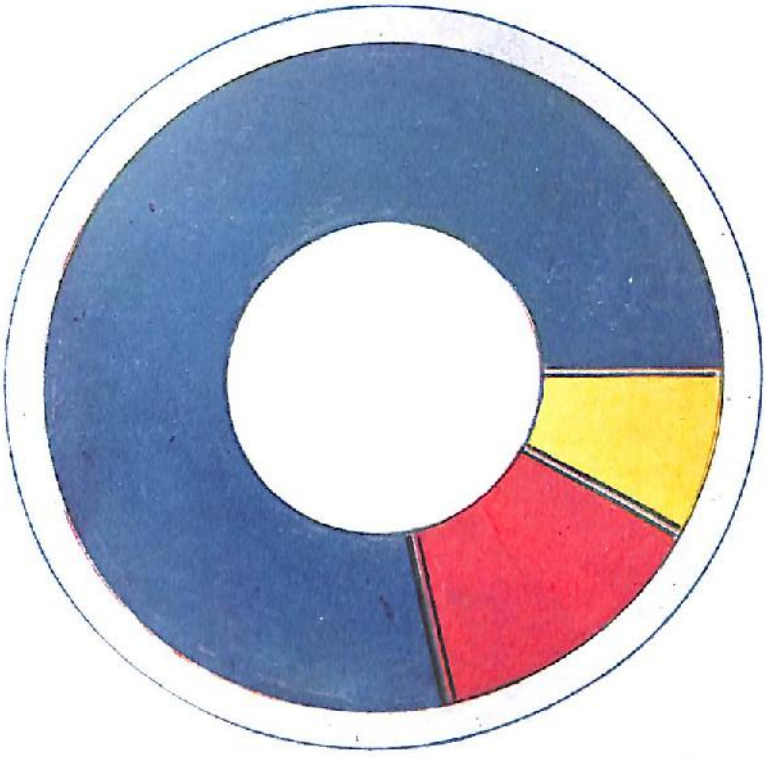

Casados . . . . . Solteros . . . . . Viudos . . . . . .

Biblioteca Enrique Encinas | Hospital Víctor Larco Herrera

Biblioteca Enrique Encinas | Hospital Víctor Larco Herrera

EL LUGAR DE NACIMIENTO

	EXISTENTES			FALLECIDOS			SALIDOS			TOTAL		
	v	m	t	v	m	t	v	m	t			
Ancash	13	6	19	1	1	2	6	3	9	20	10	30
Amazonas	0	1	1	0	1	1	0	0	0	0	2	2
Arequipa	17	32	49	11	8	19	4	5	9	32	45	77
Ayacucho	2	4	6	2	0	2	5	2	7	9	6	15
Apurímac	2	0	2	0	0	0	0	0	0	2	0	2
Callao	7	5	12	3	2	5	8	0	8	18	7	25
Cuzco	1	3	4	1	2	3	1	1	2	3	6	9
Cajamarca	4	3	7	1	1	2	2	1	3	7	5	12
Huánuco	1	2	3	0	0	0	3	1	4	4	3	7
Huancavelica	1	3	4	0	0	0	1	0	1	2	3	5
Ica	13	21	34	2	3	5	5	0	5	20	24	44
Junín	9	9	18	2	1	3	9	3	12	20	13	33
Lima	100	125	225	16	22	38	27	14	41	143	101	391
Libertad	14	19	33	3	3	6	3	3	6	20	25	45
Lambayeque	14	8	22	1	0	1	2	2	4	17	10	27
Loreto	—	—	—	—	—	—	—	—	—	—	—	—
Moquegua	2	1	3	0	2	2	0	0	0	2	3	5
Piura	8	6	14	0	2	2	1	2	3	9	10	19
Puno	1	5	6	0	1	1	2	0	2	3	6	9
San Martín	0	1	1	0	0	0	0	0	0	0	1	1
Tacna	3	4	7	2	3	5	1	0	1	6	7	13
Tarapacá	0	6	6	0	0	0	1	0	1	1	6	7
Tumbes	—	—	—	—	—	—	—	—	—	—	—	—
Argentina	0	2	2	0	0	0	1	0	1	1	2	3
Austria	1	0	1	0	0	0	0	0	0	1	0	1
Alemania	0	0	0	1	0	1	0	0	0	1	0	1
Bélgica	1	0	1	0	0	0	0	0	0	1	0	1
Cuba	0	0	0	0	1	1	0	0	0	0	1	1
Chile	1	1	2	0	0	0	1	1	2	2	2	4
China	3	0	3	2	0	2	6	0	6	11	0	11
España	3	1	4	1	0	1	0	0	0	4	1	5
Ecuador	1	2	3	1	1	2	0	0	0	2	3	5
Estados Unidos de N. A.	0	0	0	1	0	1	0	0	0	1	0	1
Francia	1	0	1	0	0	0	1	0	1	1	1	2
Grecia	0	0	0	1	0	1	0	0	0	1	0	1
Italia	6	6	12	1	1	2	1	0	1	8	7	15
Inglaterra	1	0	1	0	0	0	0	0	0	1	0	1
Japón	9	1	10	1	0	1	1	0	1	11	1	12
México	1	0	1	0	0	0	0	0	0	1	0	1
Servia	1	0	1	0	0	0	0	0	0	1	0	1
Suecia	1	0	1	0	0	0	0	0	0	1	0	1
Suiza	0	0	0	1	0	1	0	0	0	1	0	1
Lugar ignorado	10	19	29	5	8	13	0	21	21	16	47	63
Totales	252	296	548	60	63	123	92	59	151	404	418	822

Biblioteca Enrique Encinas | Hospital Víctor Larco Herrera

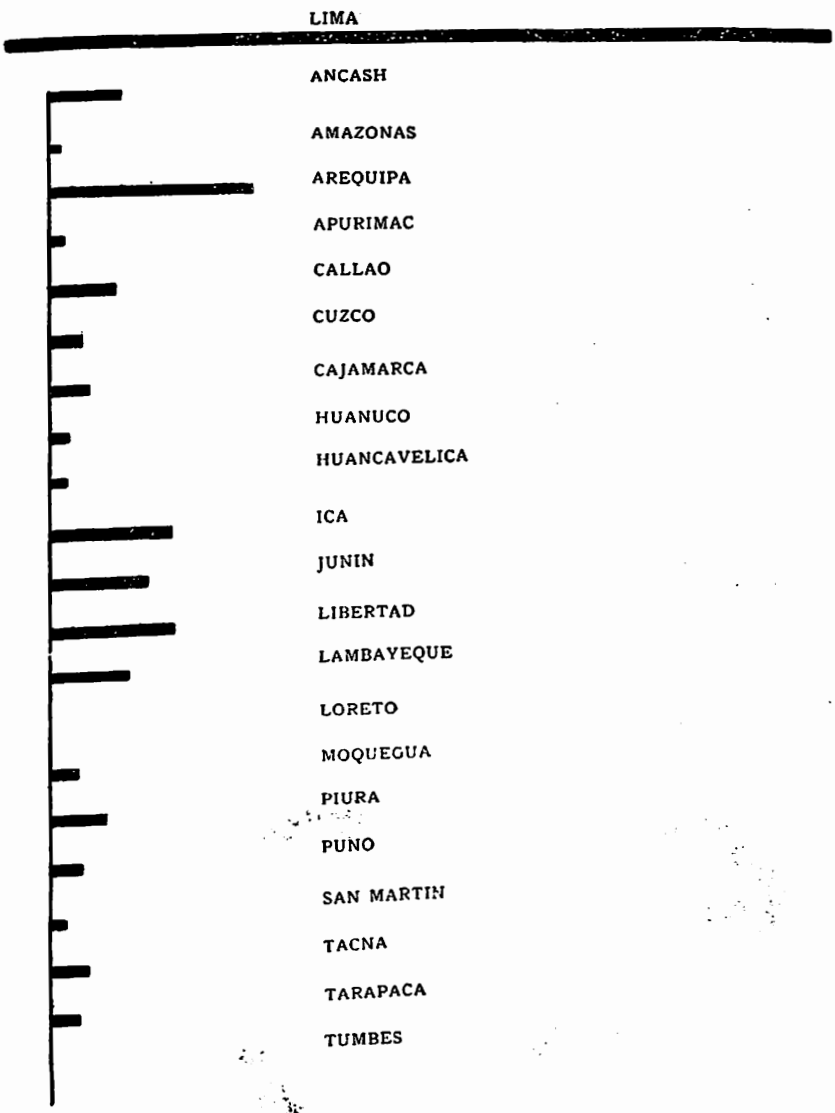

Biblioteca Enrique Encinas | Hospital Víctor Larco Herrera

Construcciones en el año 1920 — Los "talleres"

Biblioteca Enrique Encinas | Hospital Víctor Larco Herrera

LA RAZA

	EXISTENTES			FALLECIDOS			SALIDOS			TOTAL			%
	v	m	t	v	m	t	v	m	t	v	m		
Blanca	109	126	235	25	22	47	31	13	44	165	161	326	39.66
India	26	50	76	7	14	21	17	21	38	50	85	135	16.60
Negra	9	19	28	4	5	9	11	1	12	24	25	49	5.73
Amarilla	13	1	14	3	0	3	7	0	7	23	1	24	2.91
Mestiza	95	100	195	21	22	43	27	24	51	142	147	289	35.03
Total	252	296	548	60	63	123	92	60	152	404	419	823	

Biblioteca Enrique Encinas | Hospital Víctor Larco Herrera

LA RAZA

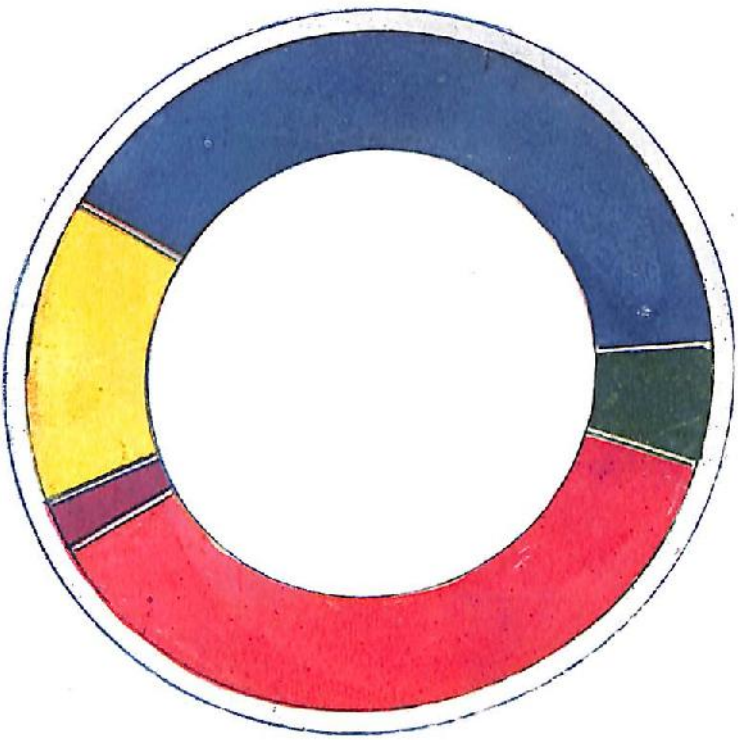

Biblioteca Enrique Encinas | Hospital Víctor Larco Herrera

Biblioteca Enrique Encinas | Hospital Víctor Larco Herrera

LA RELIGION

	EXISTENTES			FALLECIDOS			SALIDOS			TOTAL			%
	v	m	t	v	m	t	v	m	t	v	m		
Católicos	230	288	518	55	61	116	85	57	142	370	406	776	96.39
Protestantes . . .	7	0	7	2	0	2	1	0	1	10	0	10	1.24
Ritos asiáticos . .	7	1	8	3	0	3	6	0	6	16	1	17	2.11
Otras religiones .	2	0	2	0	0	0	0	0	0	2	0	2	0.24
Ignorada	6	7	13	0	2	2	0	3	3	6	12	18	
Totales	252	296	548	60	63	123	92	60	152	404	419	823	

Biblioteca Enrique Encinas | Hospital Víctor Larco Herrera

LA CONDICION ECONOMICA

	EXISTENTES			FALLECIDOS			SALIDOS			TOTAL			%
	v	m	t	v	m	t	v	m	t	v	m		
Pobre	196	204	400	54	53	107	66	32	98	316	289	605	76.77
Media	45	74	119	5	6	11	21	14	35	71	94	165	20.95
Superior	5	6	11	1	1	2	5	0	5	11	7	18	2.28
No averiguada . .	6	12	18	0	3	3	0	14	14	6	29	35	
Totales	252	296	548	60	63	123	92	59	151	404	419	823	

Biblioteca Enrique Encinas | Hospital Víctor Larco Herrera

EL DIAGNOSTICO

(Clasificación de Kraepelin, última edición alemana)

	EXISTENTES			FALLECIDOS			SALIDOS			TOTAL			%
	v	m	t	v	m	t	v	m	t	v	m		
I—Psicósis c/. lesiones cerebrales	0	0	0	0	0	0	0	0	0	0	0	0	
II—Ps. c/. enf. cerebrales	0	0	0	1	1	2	0	0	0	1	1	2	0.26
III — Intoxicaciones:													
Metabolismo . . .	0	0	0	0	1	1	1	0	1	1	1	2	0.26
Uremia	0	0	0	0	3	3	0	0	0	0	3	3	0.39
Puerperal	0	0	0	0	0	0	0	2	2	0	2	2	0.26
Alcoholismo . . .	12	9	21	7	1	8	13	3	16	32	13	45	5.90
Opiofagismo . . .	0	0	0	0	0	0	2	0	2	2	0	2	0.26
Alcohol -- opiofagismo	0	0	0	0	0	0	2	0	2	2	0	2	0.26
IV—Ps. infecciosa:													
Delirio gripal . .	0	1	1	0	0	0	1	3	4	1	4	5	0.65
Otras infeccs. . .	0	1	1	0	1	1	0	0	0	0	2	2	0.26
V — Perturbaciones mentales sifilíticas	4	1	5	0	0	0	2	0	2	6	1	7	0.91
VI—Demencia Paralitica	8	0	8	16	1	17	7	0	7	31	1	32	4.19
VII—Psicósis senil y parasenil .	3	4	7	1	3	4	1	1	2	5	8	13	1.70
Ps. parasenil . . .	1	0	1	0	0	0	1	0	1	2	0	2	0.26
Ps. artreioescersósica	1	0	1	0	0	0	0	0	0	1	0	1	0.13
Imbecilidad de los viejos	1	0	1	0	0	0	0	0	0	1	0	1	0.13
VIII—Ps. tireógenas	0	1	1	1	1	2	5	0	5	6	2	8	1.04
IX—Idiotismos:													
Dem. Precóz . . .	75	106	181	15	20	35	19	12	31	109	138	247	32.41
Parafrenia	21	5	26	0	0	0	0	0	0	21	5	26	3.41
X—Ps. epiléptica	18	5	23	3	10	13	10	1	11	31	16	47	6.16
XI—Ps. maniaco depresiva . . .	13	32	45	2	5	7	12	12	24	27	49	76	9.97
XII — Enfermedades psicógenas:													
Agotam. nervioso	0	0	0	0	2	2	0	0	0	0	2	2	0.26
XIII — Histeria .	0	17	17	0	1	1	1	7	8	1	25	26	3.41
XIV — Monomanía (Paranoia)	18	48	66	2	4	6	5	2	7	25	54	79	10.36
XV — Estado originario de enfermedad:													
Nerviosidad . . .	1	0	1	0	0	0	2	0	2	3	0	3	0.39
Ps. impulsica . .	0	2	2	0	1	1	0	1	1	0	4	4	0.52
XVI — Personalidad psicopática	13	3	16	1	0	1	3	0	3	17	3	20	2.62
XVII — Detenciones de desarrollo psíquico:													
Idiocia	3	11	14	3	1	4	0	1	1	6	13	19	2.49
Imbecilidad . . .	5	5	10	0	0	0	1	0	1	6	5	11	1.44
Debilidad mental	3	5	8	0	0	0	1	0	1	4	5	9	1.17
Adenda: Demencia vesánica	32	12	44	7	7	12	3	3	6	42	22	64	8.13
En estudio	20	28	48	0	0	0	0	12	12	20	39	59	
No alienados . . .	0	0	0	1	0	1	0	0	0	1	0	1	
Totales	252	296	548	60	63	123	92	60	152	404	418	823	

Biblioteca Enrique Encinas | Hospital Víctor Larco Herrera

EL TIEMPO DE ASISTENCIA

	EXISTENTES			FALLECIDOS			SALIDOS			TOTAL			%
	v	m	t	v	m	t	v	m	t	v	m		
Menos de 1 mes .	10	17	27	4	5	9	0	3	3	14	25	39	5.02
De 1 a 6 meses . .	31	16	47	11	16	27	8	22	30	50	56	106	14.04
De 6 m. a 1 año .	27	28	55	6	5	11	46	8	54	79	41	120	15.46
De 1 a 2 años . .	26	35	61	7	5	12	22	5	27	55	45	100	12.88
De 2 a 3 „ . .	20	18	38	3	6	9	7	6	13	30	30	60	7.72
De 3 a 4 „ . .	14	15	29	4	4	8	5	0	5	23	19	42	5.41
De 4 a 5 „ . .	13	10	23	1	6	7	0	0	0	14	16	30	3.86
De 5 a 10 „ . .	42	56	98	12	7	19	0	0	0	54	63	117	15.07
De 10 a 15 „ . .	18	38	56	8	1	9	0	0	0	25	39	64	8.37
De 15 a 20 „ . .	9	28	37	1	1	2	0	0	0	10	29	39	5.02
De 20 a 25 „ . .	13	11	24	0	2	2	3	0	3	16	13	29	3.73
De 25 a 30 „ . .	6	5	11	0	3	3	0	1	1	6	7	13	1.67
De 30 a 35 „ . .	4	0	4	0	1	1	1	0	1	5	1	6	0.77
De 35 a 40 „ . .	2	3	5	1	0	1	0	0	0	3	3	6	0.77
De 40 a 45 „ . .	1	1	2	0	1	1	0	0	0	1	2	3	0.38
Más de 45 „ . .	0	0	0	1	0	1	0	0	0	1	0	1	0.12
Ignorada	16	15	31	1	0	1	0	15	15	17	30	47	
Totales	252	296	548	60	63	123	92	60	152	404	418	823	

Biblioteca Enrique Encinas | Hospital Víctor Larco Herrera

LA CONDICION DE SALIDA

	V	M	T	%
Aliviados	52	42	94	62.51
Curados	29	13	42	27.81
En igualdad de condiciones	11	5	16	9.93
Totales	92	60	152	

Biblioteca Enrique Encinas | Hospital Víctor Larco Herrera

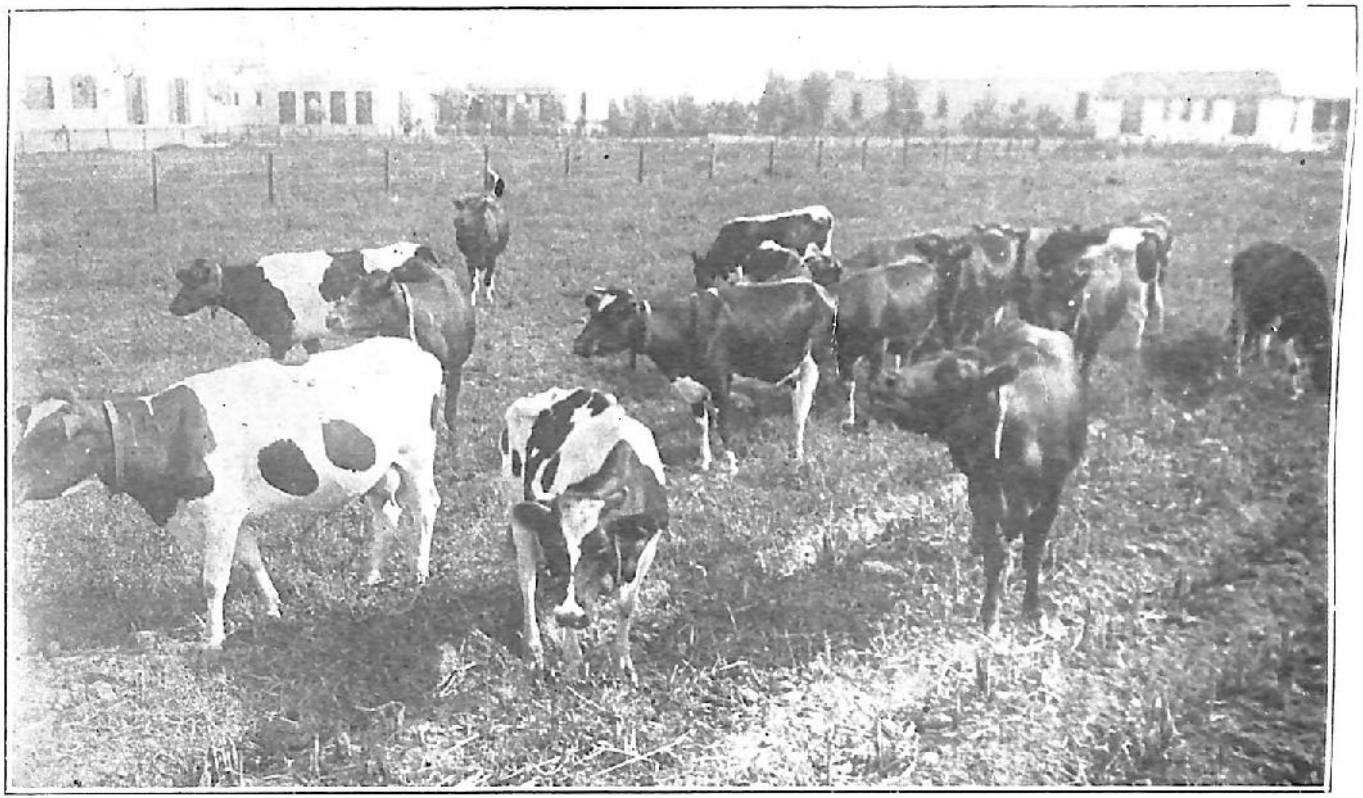

Adquisiciones en el año 1920 — El excelente ganado "Holstein" obsequiado al Asilo por las negociaciones "Roma" y "Casa Grande"

Biblioteca Enrique Encinas | Hospital Víctor Larco Herrera

LA CONDICION DE SALIDA

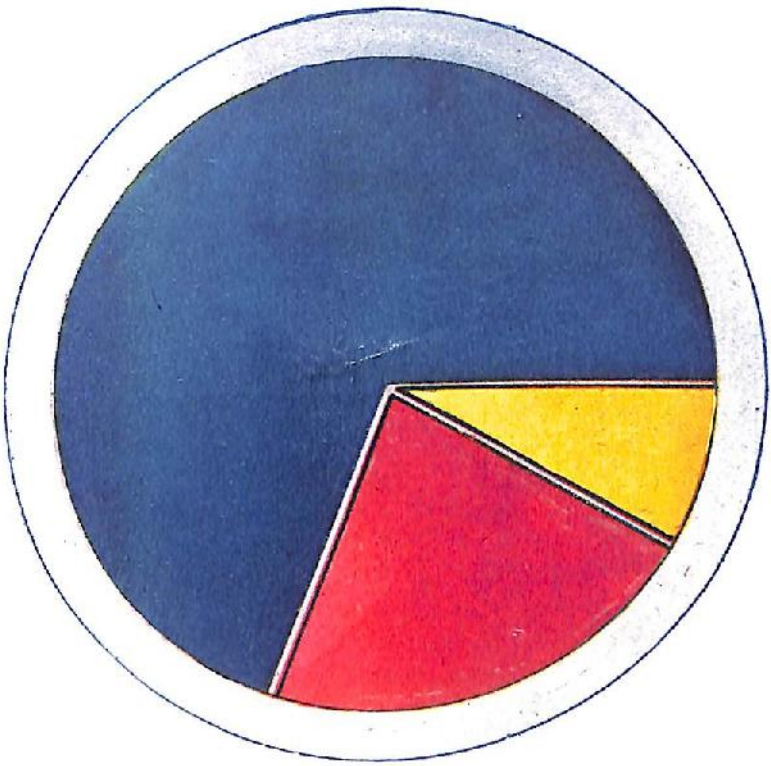

Aliviados . . . . . Curados . . . . .

En igualdad de condición . . .

Biblioteca Enrique Encinas | Hospital Víctor Larco Herrera

Biblioteca Enrique Encinas | Hospital Víctor Larco Herrera

	V	M	T	%
Accidentes propios de la psicopatía				
Ictus apoplético	2	0	2	1.62
Hemorragia cerebral	1	0	1	0.81
Parálisis bulbar	9	1	10	8.13
Otros accidentes terminales de la Dem Paralítica	3	1	4	3.25
Mal epiléptico	2	2	4	3.25
Inanición	2	7	9	7.31
Meningoencefalitis	0	1	1	0.81
Totales	19	12	31	

	V	M	T	%
Enfermedades intercurrentes				
Tuberc. pulmonar	6	14	20	12.26
„ meníngea	0	1	1	0.81
„ intestinal	8	2	10	8.13
„ generalizada	9	0	9	7.31
Tifoidea	1	1	2	1.62
Les. org. corazón	1	1	2	1.62
Insufic. card. renal	3	1	4	3.25
Síncope cardiaco	2	2	4	3.25
Asistolia	2	0	2	1.62
Cáncer de la boca	0	1	1	0.81
„ del estómago	0	1	1	0.81
Insufic. hepática	1	0	1	0.81
Enteritis aguda	2	2	4	3.25
Enteritis crónica	0	9	9	7.31
Obstrucc. intest.	0	1	1	0.81
Peritonit. aguda	1	0	1	0.81
Bronco neumonia	1	1	2	1.62
Neumonia	1	2	3	2.43
Nefrit. crónica	1	8	9	7.31
Uremia	0	3	3	2.43
Disentería ameb.	1	0	1	0.81
Hemorrag. cerebral	1	0	1	0.81
Totales	41	51	92	

Biblioteca Enrique Encinas | Hospital Víctor Larco Herrera

LOS SERVICIOS TECNICOS

El Laboratorio de Anatomía Patológica

En los anexos de la presente Memoria figura la presentada por el jefe de este importante servicio Dr. Guillermo Almenara, quien venía prestando sus servicios al establecimiento desde el año anterior.

El Laboratorio ha adquirido, en el curso del año, merced a la inagotable generosidad del señor Inspector, elementos materiales indispensables para mejor llenar la función que le está encomendada en los Asilos modernos.

El Gabinete Fisioterápico

También figura en los anexos de esta memoria la del jefe de este servicio Dr. José R. Montoya.

La sequía de los pozos del Asilo, que no escaparon a esta general sequía en el valle de Magdalena, ha disminuído la intensa actividad de este servicio. No obstante ello, el Dr. Montoya ha hecho lo posible por mejor atender a las más imperiosas exigencias del servicio que le está encomendado.

El Gabinete Dental

El Gabinete dental ha funcionado con regularidad.

Durante el año que termina se ha comprendido la necesidad de intensificar la cura odontológica de los enfermos, circunstancia que contempló usted, S. I., al proponer en el Proyecto de Presupuesto un aumento de sueldo del jefe de este servicio correspondiente a la mayor suma de tiempo que debe dedicar en atender a los trabajos de terapia y de profilaxia bucal.

Biblioteca Enrique Encinas | Hospital Víctor Larco Herrera

La Biblioteca

La Biblioteva del Asilo Colonia ha enriquecido notablemente merced al generoso envío que de libros personalmente adquiridos en Europa nos ha hecho el señor Inspector.

La partida del Presupuesto ha servido para adquirir algunos libros para los enfermos, además de los que ya habían sido obsequiados por el señor Inspector, y para abonar algunas suscriciones a revistas médicas extranjeras.

La Biblioteca del Establecimiento cuenta actualmente con los siguientes volúmenes:

A—Sección Neurológica	138	vol.
B—Sección Psiquiátrica	182	„
C—Sección de Psicología, Sociología y Pedagogía	84	„
D—Sección de Antropología Criminal	19	„
E—Medicina General	51	„
F—Variedades	58	„
G—Libros para enfermos	186	„
Total	718	„

Todavía cuenta la Biblioteca del Asilo Colonia con la espectativa grata de ingreso de buen número de obras que, adquiridas en Europa por el señor Inspector, no han llegado a Lima todavía

El Museo

En la lenta labor de colección de los trabajos y documentos de enfermos, el Museo, que sólo tiene dos años de establecido, ha realizado importantes adquisiciones.

Las colecciones del Museo se reparten en la siguiente forma:

Biblioteca Enrique Encinas | Hospital Víctor Larco Herrera

Sección histórica	35
Trabajo manual	182
Tendencias artísticas	33
Tendencias místicas	4
Tendencias eróticas	3
Tendencias criminales	8
Trabajos diversos	54
Total	319

El Laboratorio de Psicología Experimental

Existe, en la actualidad, una base de Laboratorio de Psicología Experimental, adquirida merced al donativo del señor Inspector.

Cuenta el Laboratorio con los elementos indispensables para llevar a cabo un exámen psicológico de enfermos bastante en armonía con las exigencias psiquiátricas y cuenta con el ofrecimiento del señor Inspector de adquirir mayor número de elementos y entre ellos los indispensables para llevar a cabo la llamada en justicia ***Psicología fina.***

La Farmacia

La Botica del establecimiento ha prestado sus servicios durante el año con la mayor regularidad.

La Memoria del jefe del servicio Farmacéutico señor David Alexander da cuenta de los servicios prestados.

Biblioteca Enrique Encinas | Hospital Víctor Larco Herrera

LOS SERVICIOS DE ASISTENCIA

El día de los enfermos

Los enfermos del Asilo Colonia se levantan a las 6 de la mañana, en verano y a las 6 y 30, en invierno. Lo hacen espontáneamente algunos, debiendo ser otros ayudados por los asistentes en su vestir y en su calzar que no pueden o no desean realizar.

Inmediatamente después los enfermos, previamente distribuidos por grupos correspondientes a un asistente, son conducidos al gabinete de ***toilette,*** en el cual se lavan y peinan o son lavados y peinados por los asistentes.

Los servicios de Gratuitos, que no disponían de la pequeña comodidad de estos gabinetes antes de ahora, cuentan con tan importante servicio, que permite el mejor aseo de los enfermos.

En los Pensionados existe una cierta benévola tolerancia para los enfermos, pero ella no va más allá de una media hora para aquellos enfermos que aun dentro de su vida normal tenían el hábito de levantarse tarde.

Terminada la limpieza de los enfermos, a los cuales se cambia ropa interior todos los sábados y ropa exterior cada vez que sea necesario, pasan a tomar su desayuno, consistente en una taza de té y un pan para los gratuitos y en una taza de café con leche y pan con mantequilla para los pensionistas. Los enfermos a dieta, sin distinción de pensionistas y gratuitos, toman su primera dósis de leche, de una tercio de litro, aproximadamente.

Biblioteca Enrique Encinas | Hospital Víctor Larco Herrera

Después del desayuno viene el trabajo, el trabajo curativo, ya que en el curso de él sólo se procura la gimnasia mental que el trabajo manual trae consigo y ya que se permite al enfermo trabajar a su ritmo, sin otra insinuación que el ejemplo de los asistentes.

Los enfermos están distribuidos en los siguientes trabajos:

Agricultura	Flores de mano
Albañilería	Lechería
Bordado	Limpieza
Costura	Lavandería
Calados	Mecánica
Cocina	Pintura
Carpintería	Planchado
Cigarrería	Sastrería
Escritorio	Tejido

Trabajo manual

El cuadro que sigue dá las cifras de trabajadores por secciones. Débese tener presente que dicho cuadro, confeccionado en 1º. de diciembre del presente año, ha sufrido modificación y que el número de trabajadores ha aumentado en buena proporción, dando satisfacción a anhelo del señor Inspector y nuestro, de hacer extensivo al mayor número de enfermos el beneficio terapéutico del trabajo.

Biblioteca Enrique Encinas | Hospital Víctor Larco Herrera

RELACION DE ENFERMOS QUE TRABAJAN

Trabajo	Admisión		Pens. mug.		Pens. var.		Carav.		1—Carav.		2—Lorte.		1—Lorte. 2	
	Tot.	%	Tot.	%	Tot.	%	Tot.	%	Tot.	%	Tot.	%	Tot.	%
Agricultura . .	..	.....	..	.....	..	.....	..	.....	..	.....	1	0.71	..	.....
Albañilería . .	..	.....	..	.....	..	.....	..	.....	..	.....	..	.....	2	3.92
Bordado . . .	..	.....	3	3.84	..	.....	2	1.38	1	1.40	..	.....	..	.....
Costura	..	.....	13	16.66	..	.....	16	11.11	..	.....	..	.....	..	.....
Calados	..	.....	1	1.28	..	.....	..	.....	1	1.40	..	.....	..	.....
Cocina	..	.....	..	.....	..	.....	..	.....	..	.....	9	6.47	..	.....
Carpintería . .	..	.....	..	.....	..	.....	..	.....	..	.....	1	0.71	..	.....
Cigarrería . .	..	.....	..	.....	..	.....	..	.....	..	.....	2	1.42	..	.....
Escritorio . . .	2	22. 2	..	.....	..	.....	..	.....	..	.....	..	.....	..	.....
Flores de mano	..	.....	3	3.84	..	.....	..	.....	1	1.40	..	.....	..	.....
Lechería . . .	..	.....	..	.....	..	.....	..	.....	..	.....	3	2.15	..	.....
Limpieza . . .	..	.....	9	11.53	1	1.22	12	8.33	8	11.26	43	30.93	6	11.76
Lavandería . .	..	.....	..	.....	..	.....	18	12.50	11	15.49	1	0.71	1	1.88
Mecánica . . .	..	.....	..	.....	..	.....	..	.....	..	.....	1	0.71	..	.....
Pintura	..	.....	1	1.28	1	2.22	..	.....	..	.....	..	.....	2	3.92
Planchado . .	..	.....	..	.....	..	.....	7	4.86	1	1.40	..	.....	..	.....
Sastrería . . .	..	.....	..	.....	..	.....	..	.....	..	.....	2	1.42	..	.....
Tejido	..	.....	..	.....	..	.....	7	4.86	6	8.45	..	.....	..	.....
Totales		22.22		38.45		4.44		43.05		40.84		45.32		20.75

Cifra de Asilo 38.99

Biblioteca Enrique Encinas | Hospital Víctor Larco Herrera

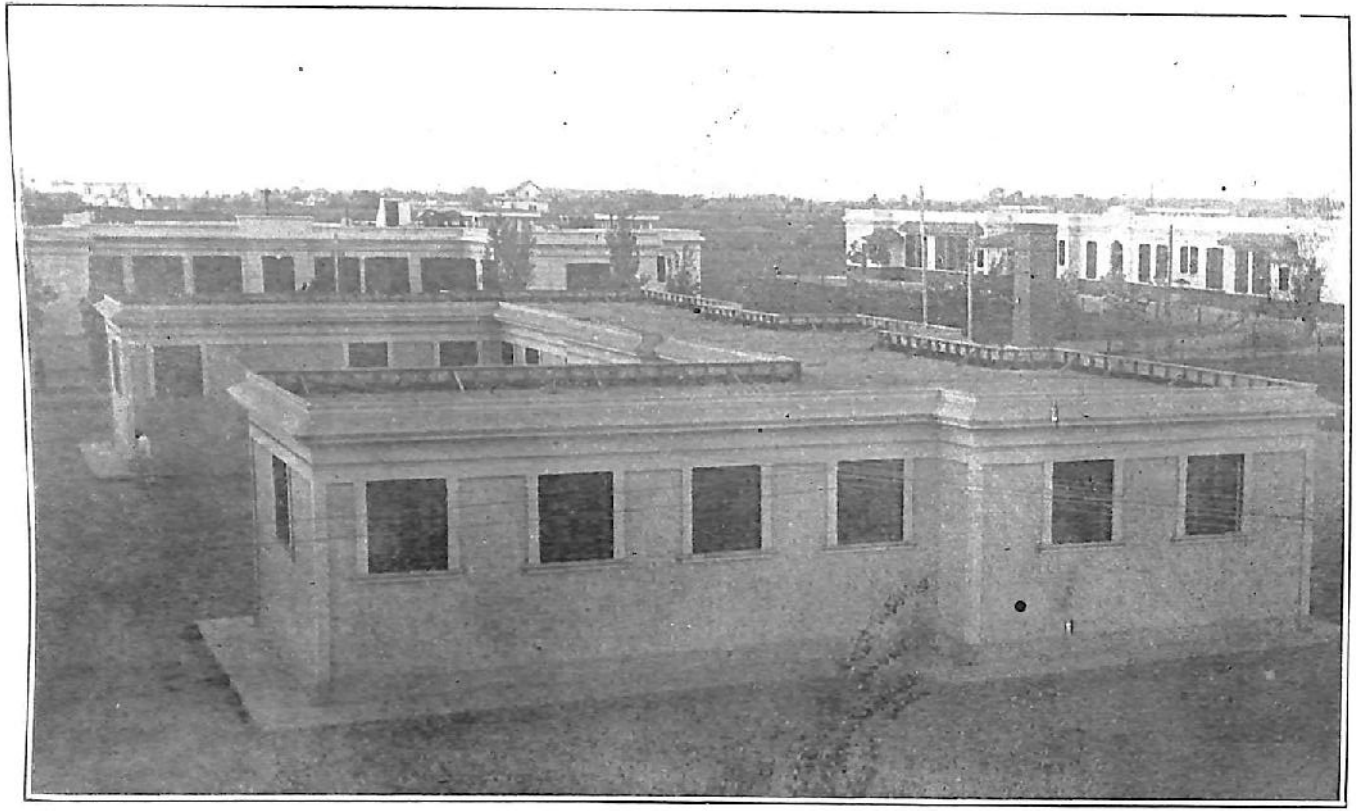

Construcciones en el año 1920 — El pabellón de Panadería y de Cámara Frigorífica

Biblioteca Enrique Encinas | Hospital Víctor Larco Herrera

El trabajo de los enfermos es interrumpido a las 11 a. m. Media hora después se sirve el almuerzo, en conformidad con el Menú que acompaña a esta relación y con sujeción a los tipos de racionamiento que también se consignan.

A la hora de almuerzo un asistente hace un poco de música en cada uno de los comedores, merced a las pianolas que en todos los pabellones existen, obsequiadas por el señor Inspector. Esta música, cuidadosamente seleccionada, es muy del agrado de nuestros enfermos, algunos de los cuales reclaman este agasajo cuando él no les es ofrecido.

Después de una hora de reposo, de verdadera sobremesa amenizada por algunos discos fonográficos, los enfermos vuelven al trabajo, excepción hecha de los días martes y jueves, en que, a las 2 de la tarde, les es ofrecida una función cinematográfica. En el Teatro instalado en el pabellón de Administración existe una instalación cinematográfica que nos permite ofrecer esta distracción semanal a los Asilados.

Esta proyección semanal de películas, en las cuales también se hace una selección cuidadosa evitadora de los dramas muy intensos y de todo aquello que pueda traumatizar el espíritu de los enfermos, es un verdadero regalo para nuestros asilados. Ellos esperan ansiosos la llegada de su día semanal; pues el martes está destinado a las mujeres y el jueves a los varones. La mayor parte de los enfermos goza mucho con este espectáculo, que en no pocas ocasiones nos sirve de premio a la buena conducta y a la docilidad.

La comida se sirve a las 5 y 30 en invierno y a las 6 en verano, en las mismas condiciones en que es servido el almuerzo.

Terminada la comida los enfermos se retiran a sus pabellones, en cada uno de los cuales se distribuyen, según sus tendencias y según sus enfermedades también, en pequeños grupos, unos de los cuales hacen música y otros juegan al billar o se entretienen en los múltiples juegos de salón de que cada uno de los pabellones está dotado.

Así trascurren las horas de la noche hasta las 9, hora en que los enfermos, conducidos por sus asisten-

Biblioteca Enrique Encinas | Hospital Víctor Larco Herrera

tes respectivos, se trasladan a sus dormitorios y se acuestan. Se inicia en ese momento el servicio de asistencia nocturna, confiado a cierto número de asistentes que recorren los diversos compartimentos del pabellón respectivo y que deben dar cuenta inmediata de la menor novedad al enfermero jefe.

El Cuerpo Médico

Durante el año que termina han ingresado a formar parte del Cuerpo Médico del Asilo los siguientes profesionales:

El doctor Guillermo Almenara, en calidad de Jefe de los Laboratorios de Anatomía Patológica y Bacteriología, cargo que había venido desempeñando desde el año anterior con la mayor dedicación y eficacia.

El doctor José R. Montoya en calidad de Jefe del servicio fisioterápico, cargo que ha desempeñado con gran asiduidad y procurando subsanar las deficiencias debidas a la sequía de pozos que ha mortificado tanto a este valle de Magdalena en los últimos meses del año.

El doctor Honorio F. Delgado, ex-Interno del Hospicio de Insanos que, en calidad de médico jefe del Pensionado de Varones, aportará a esta casa el contingente de su preparación y de sus entusiasmos por la especialidad psiquiátrica.

Los doctores Estanislao Pardo Figueroa, Baltazar Caravedo y Sebastián Lorente han continuado, en el curso del año la labor devota y provechosa que ha caracterizado su actuación de años anteriores.

Los enfermeros

El cuerpo de enfermeros ha prestado en el curso del año, buenos y eficaces servicios. Ellos van adquiriendo la especialización psiquiátrica y tengo esperanza de que ellos constituyan en breve la colaboración indispensable para la mejor asistencia de enfermos.

La enfermera jefe, señorita Sara Mac Dougall ha realizado una eficaz labor de supervigilancia en los diversos compartimentos del Asilo.

Biblioteca Enrique Encinas | Hospital Víctor Larco Herrera

Usted tiene, señor Inspector, el proyecto de establecimiento de una sección especial de preparación de enfermeros en este Asilo. Es oportunidad esta de repetir a usted, señor Inspector, mi aplauso a tan provechosa iniciativa.

Los asistentes

El personal de asistentes ha mejorado durante el año y espero que él mejorará aun merced al aumento de haberes que usted, señor Inspector, ha propuesto a la Sociedad de Beneficencia Pública de Lima.

El servicio religioso

El servicio religioso del establecimiento, a cargo del Capellán doctor Luis Enrique Zeballos, se ha llevado a cabo con la mayor normalidad. La memoria que el señor Capellán eleva a usted, S. I., pormenoriza los detalles de la asistencia religiosa.

Fiestas en el Asilo

En el curso del año se han celebrado algunas fiestas que han contribuído a llevar un poco de más alegría a nuestros enfermos:

Fué la primera la fiesta del aniversario nacional.

Fué la segunda la fiesta de Santa Rosa de Lima.

Y fué la última y más hermosa la de la Pascua de Navidad. Comenzó esta festividad con la tradicional ***misa de Gallo*** a la cual concurrieron aquellos enfermos cuyas condiciones de salud les permitían tal asistencia.

Al día siguiente los enfermos fueron obsequiados por usted, señor Inspector, con ***árboles de Navidad*** cargados de juguetes y de objetos diversos, cuya entrega fué motivo de gran animación para nuestros pacientes. Concurrió a esta fiesta el señor Director de la Sociedad de Beneficencia Pública de Lima y concurrieron con él elementos muy distinguidos de nuestra sociedad, elementos a los cuales, asi como al señor Director de Beneficencia, expresamos nuestra gratitud

Biblioteca Enrique Encinas | Hospital Víctor Larco Herrera

por concurrencia que decía del interés que la asistencia social les inspira.

Donativos

Aparte los valiosos donativos que el señor Inspector ha hecho al Asilo en el curso del año, nuestros enfermos han recibido los donativos siguientes:

Del señor Luis José de Orbegozo, con destino a la adquisición de prendas de vestir, la suma de Lp. 200.0.00.

De la negociación azucarera "Casa Grande" doce vacas lecheras finas.

De la negociación azucarera "Roma" cuatro vacas Holstein pura sangre y un toro de la misma calidad.

Ofrecimiento de la negociación "Cartavio" de cuatro vacas finas.

Ofrecimiento de la negociación "Chiquitoy" de una vaca lechera fina.

Aun cuando usted, señor Inspector, y la Sociedad de Beneficencia han expresado sus agradecimientos a los donantes, yo aprovecho la oportunidad de la presente para exteriorizarlo en nombre de nuestros enfermos.

También debo consignar en el número de los donativos del año el obsequio extraordinario hecho por usted, señor Inspector, al personal subalterno del Asilo, con motivo del principio de año. Un obsequio de mil soles de plata fué distribuido entre los empleados que habían prestado servicios durante todo el año de 1920 y un segundo obsequio, de quinientos soles de plata distribuido entre aquellos empleados que habían prestado servicios durante los últimos seis meses.

Las obras del "Donativo Larco"

Han continuado en el curso del año las obras iniciadas en el año anterior con los fondos de los donativos que usted, señor Inspector, con inagotable generosidad, viene haciendo al Asilo Colonia y cuya dirección corre a cargo del doctor Baltazar Caravedo.

Aun cuando usted ha dado cuenta oportuna a la

Biblioteca Enrique Encinas | Hospital Víctor Larco Herrera

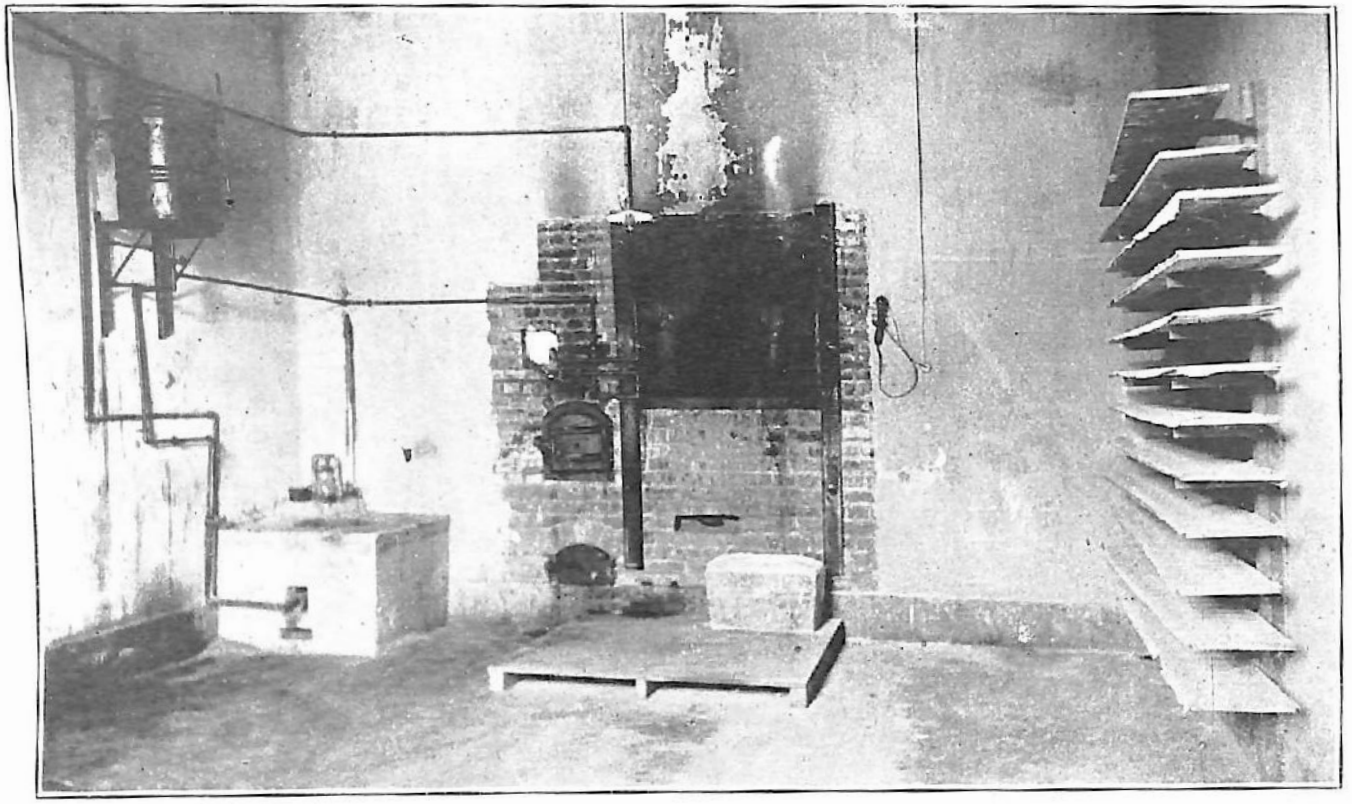

Instalaciones en el año 1920 — La Panadería — Vista interior

Biblioteca Enrique Encinas | Hospital Víctor Larco Herrera

Biblioteca Enrique Encinas | Hospital Víctor Larco Herrera

Sociedad de Beneficencia del detalle de tales obras, debo consignar en estas líneas los principales trabajos durante el año:

Iniciación de la Clinoterapia del pensionado de mujeres.

Iniciación de la Convalescencia del pensionado de mujeres.

Iniciación de la Clinoterapia de Gratuitas.

Iniciación del pabellón de infecto contagiosos.

Iniciación de construcción de una conejera.

Prosecución de la Clinoterapia de Gratuitos.

Terminación de los talleres.

Terminación de los almacenes, Panadería y Cámara Frigorífica.

Terminación del Gallinero, Patera y Palomar.

Terminación de un comedor de verano en el servicio de gratuitos.

Incremento considerable de la Biblioteca.

Adquisición del Laboratorio de Psicología Experimental.

Instalación del Teatro y adquisición de un Cinematógrafo.

Adquisición de un camión para el trasporte de los víveres.

Intensificación del trabajo de jardinería y de la labor agrícola.

Adquisición de lujoso mobiliario para los pabellones de pensionistas y de otros muebles para diversos servicios.

Pintura general del Asilo.

Reparaciones en los diversos pabellones y en los servicios generales.

(Firmado)—***Hermilio Valdizán.***

Biblioteca Enrique Encinas | Hospital Víctor Larco Herrera

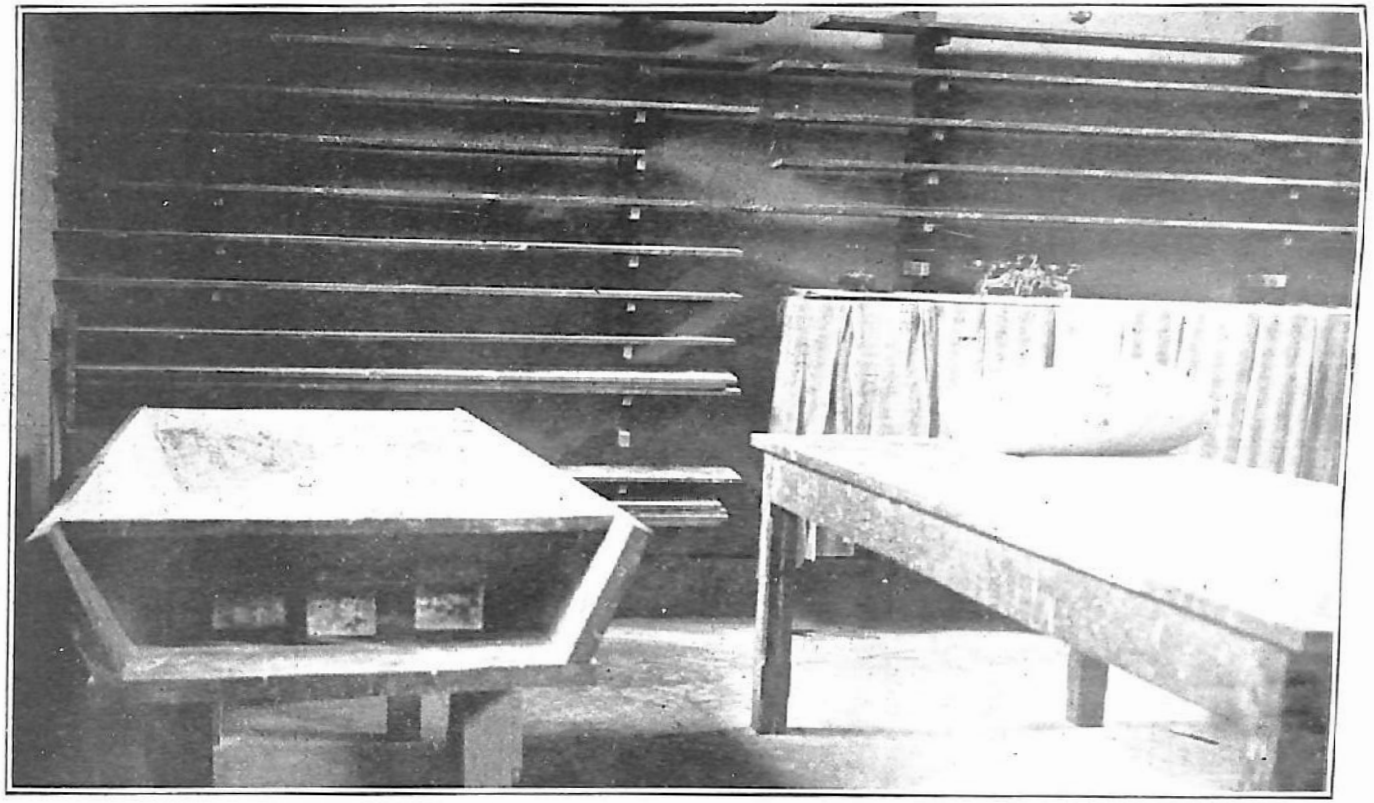

Construcciones en el año 1920 La Panadería — Vista interior

Biblioteca Enrique Encinas | Hospital Víctor Larco Herrera

ANEXOS

Biblioteca Enrique Encinas | Hospital Víctor Larco Herrera

Biblioteca Enrique Encinas | Hospital Víctor Larco Herrera

LABORATORIO DE ANATOMIA PATOLOGICA

Jefe: Dr. Guillermo Almenara

Magdalena, 31 de diciembre de 1920.

Señor Director del Asilo Colonia de Magdalena.

S. D.

Las funciones del laboratorio del Asilo adquirieron, en el año que termina, importancia digna de anotarse, desde que ellas fueron las primeras que se realizaron sistemadamente, en nuestro medio, como colaboración técnica a la Clínica de las afecciones mentales y del sistema nervioso.

Aunque la instalación del laboratorio fué solicitada a la Sociedad de Beneficencia desde hace tiempo por el personal médico del antiguo Manicomio del Cercado, sólo ha sido posible obtenerla el año último, merced al esfuerzo innovador de los gestores de la actual época de nuestra historia de la asistencia de alienados y al apoyo económico del Inspector, señor Víctor Larco Herrera.

Su organización modesta del comienzo será completada hasta alcanzar la misma finalidad de los de su clase, y si hasta ahora sólo ha colaborado en los diagnósticos con su sección de Laboratorio Clínico, en adelante y con nuevos elementos que se aporten, cumplirá un programa de trabajo para ponernos al tanto de la nueva evolución de los problemas de la especialidad, principalmente en aquellos que se refieren a la embriogenia, a la anatomía comparada, a la lesión anatómica,

Biblioteca Enrique Encinas | Hospital Víctor Larco Herrera

a la alteración humoral, a la bioquímica y a la fisiopatología en sus relaciones de causas a efectos.

Para facilitar estas labores, es indispensable que el Laboratorio cuente con un local mejor adaptado y se le provea de algunos aparatos y útiles que será preciso adquirir en el extranjero, por ser imposible conseguirlos en el país y cuya solicitud haré oportunamente. Asi mismo es necesario activar los trabajos de construcción del local para animales de laboratorio.

Adjuntos encontrará usted los cuadros estadísticos, el movimiento de exámenes de laboratorio durante el año que termina en la fecha, del número de casos de enfermedades infecto contagiosas que ha comprobado este departamento.

También encontrará usted la copia del inventario de aparatos, útiles y productos químicos, dentro del que están comprendidos todos los elementos que se adquirieron con el donativo "Larco Herrera".

Dios guarde a usted, S. D.

Guillermo Almenara.

Biblioteca Enrique Encinas | Hospital Víctor Larco Herrera

CASOS DE ENFERMEDADES INFECTO-CONTAGIOSAS COMPROBADAS EN EL LABORATORIO DEL ASILO COLONIA DE MAGDALENA EN AÑO 1920

SERVICIOS	Tifoidea	Tuberculosis	Paludismo	Sífilis	Gonocossia	Disentería
Admisión	0	0	0	2	0	0
Pensionistas mujeres	0	0	0	0	0	0
Pensionistas hombres	0	0	0	4	0	0
Régimen común de mujeres . . .	0	4	2	1	0	1
Régimen común de hombres . . .	0	2	2	10	3	3

Magdalena, diciembre 31 de 1920.

Guillermo Almenara

Biblioteca Enrique Encinas | Hospital Víctor Larco Herrera

EXAMENES PRACTICADOS EN EL LABORATORIO DEL ASILO COLONIA DE MAGDALENA EN EL AÑO DE 1920

	LIQUIDO CEFALO RAQUIDEO						MAT. FECALES				ESPUTOS		PUS URETAL			
	R. de Wasserman		Linfocitosis		Albuminosis		Amebas disentéricas		Parásitos intestinales		B. de Koch		Gonococo		ORINAS	TOTALES
	†	—	†	—	†	—	†	—	†	—	†	—	†	—		
Enero	0	0	0	0	0	0	0	0	0	0	1	1	1	0	0	3
Febrero	0	0	0	0	0	0	1	1	0	0	1	1	0	0	5	22
Marzo	0	0	0	0	0	0	0	7	1	2	0	3	0	0	6	52
Abril	3	3	1	0	1	0	1	1	0	1	0	1	0	0	8	79
Mayo	1	5	0	0	0	0	0	2	0	1	0	2	0	0	13	35
Junio	0	13	0	0	0	0	0	0	0	0	0	0	0	0	6	25
Julio	0	11	0	2	0	2	1	1	0	0	0	0	0	0	13	31
Agosto	0	6	0	0	0	0	0	0	0	0	2	1	1	0	7	23
Setiembre	1	1	1	0	1	0	0	0	0	0	0	6	0	1	6	20
Octubre	3	9	3	0	3	0	0	0	0	0	0	3	0	0	15	48
Noviembre	0	7	0	1	0	1	0	0	0	0	2	0	0	0	10	34
Diciembre	1	11	2	1	1	2	1	2	0	0	0	1	2	0	13	42
Totales	9	66	7	4	6	5	4	14	1	4	6	19	4	1	102	414

Magdalena, diciembre 31 de 1920.

Guillermo Almenara

Biblioteca Enrique Encinas | Hospital Víctor Larco Herrera

GABINETE FISIOTERAPICO

Jefe: Dr. José R. Montoya

El servicio sólo ha comenzado a funcionar regularmente en octubre del año.

Magdalena, 31 de diciembre de 1920.

Señor Director del Asilo Colonia.

S. D.

Elevo a conocimiento de usted el resultado de la labor realizada durante el año que hoy termina en la sección del Asilo que corre a mi cargo.

Antes de exponer los resultados numéricos de la labor, debo manifestar a usted que la sequía del pozo que abastece el tanque del servicio hidroterápico ha hecho que no sea posible atender debidamente a las aplicaciones hidroterápicas.

Adoptadas las providencias del caso por el señor Inspector ha desaparecido la situación angustiose creada por la falta de agua, pero aun no es posible normalizar debidamente los servicios de esta sección.

Espero que, pasada la época de sequía, podremos reanudar la labor interrumpida por causas ajenas a mi voluntad.

Dios guarde a usted, S. D.

Biblioteca Enrique Encinas | Hospital Víctor Larco Herrera

RELACION DE TRABAJOS DEL GABINETE FISIOTERAPICO

Mes de octubre

Baños medicamentosos	28
Ducha regional	13
Ducha general	19
	60

Mes de noviembre

Baños medicamentosos	21
Baños de tina varios	15
Duchas	00
	36

Mes de diciembre

Baños medicamentosos	30
Baños de tina varios	12
	42

Magdalena, 31 de diciembre de 1919.

El Jefe de servicio.

José R. Montoya.

Biblioteca Enrique Encinas | Hospital Víctor Larco Herrera

FARMACIA

Jefe: Farmacéutico D. David Alexander

Ayudante: Sr. Manuel Gastiaburú

Magdalena, 31 de diciembre de 1920.

Señor Médico Director del Asilo Colonia de Magdalena

S. M. D.

Dando cumplimiento a lo establecido, elevo a conocimiento de usted el movimiento habido en la Botica del Asilo durante el año de 1920.

En un cuadro especial se ha reasumido de manera minuciosa los pedidos de medicinas hechos al Depósito Central y en pliego separado el inventario general de esta dependencia.

En lo que respecta al consumo, se justifica por los formularios de los señores médicos que archivados están a la disposición de usted.

No obstante creo necesario indicar que el número de recetas hechas en el año puede calcularse aproximadamente en 10.296, cantidad que puede descomponerse así:

Servicio	Promedio Mensual	Promedio Anual
Doctor Valdizán	90	1.080
„ Delgado	150	1.800
„ Pardo Figueroa	110	1.320
„ Caravedo	240	2.880
„ Lorente	260	3.120
Señor Vergara Solari	8	96
Total	858	10.296

Biblioteca Enrique Encinas | Hospital Víctor Larco Herrera

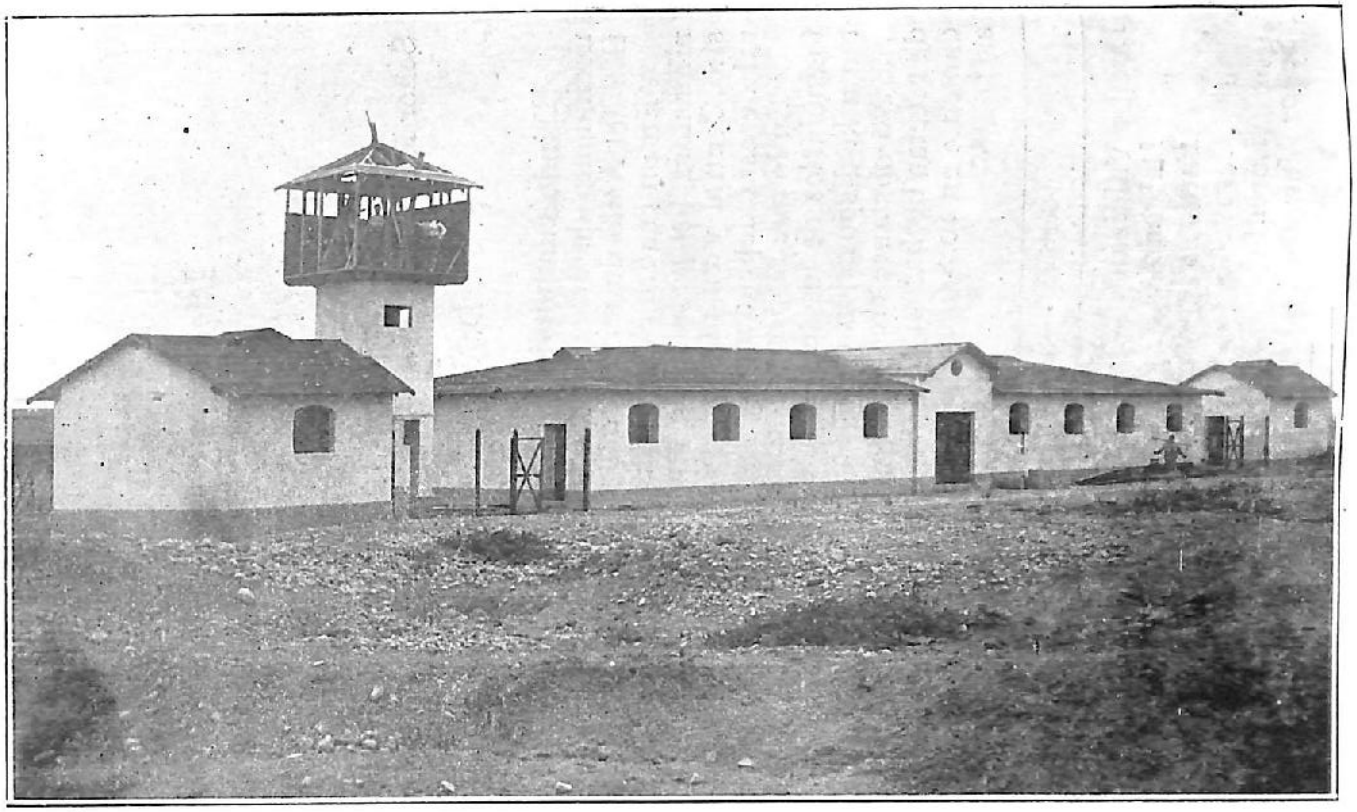

Construcciones en el año 1920 —·— Gallinero, Patera y Palomar

Biblioteca Enrique Encinas | Hospital Víctor Larco Herrera

El cuadro anterior es sólo por fórmulas; pero la administración de ellas es para número mayor de enfermos; como término medio se puede calcular a tres enfermos por fórmula.

Creo necesario llamar la atención de usted hacia la conveniencia que existe de dotar a la Botica de ciertos útiles que le son indispensables; entre los que lo son mayormente puedo indicar los siguientes:

Un tamiz para polvos finos.
2 morteros de composición.
1 calentador eléctrico.
1 lixiviador.
6 embudos de vidrio.
1 manga de Hipócrates.
1 balanza de Botiquín.
6 medidas de vidrio.
12 tarros de loza para pomadas
1 aparato para preparar supositorios.
1 aparato para óvulos.

Es todo cuanto tengo que informar a usted en cumplimiento de mi deber.

David Alexander.

Biblioteca Enrique Encinas | Hospital Víctor Larco Herrera

SERVICIO RELIGIOSO

Capellán: Dr. Luis Enrique Zeballos

Asilo Colonia de Magdalena

Señor Inspector:

Durante el año que termina hoy, la marcha del culto en la Capilla del Asilo se ha realizado del modo siguiente:

Todos los domingos y días feriados del año ha asistido a la Santa Misa, que se celebra a las 8 a. m. un grupo de enfermos y empleados que por término medio es de 150 personas cada vez.

En la cuaresma de este año han cumplido con el precepto pascual una enfermera, quince guardianas, cuarenta enfermas, y cinco enfermos.

Han habido dos primeras comuniones de enfermos.

Semanalmente comulgan cinco o siete enfermas y alguna vez una o dos guardianas.

Se han celebrado dos fiestas solemnes: la de Santa Rosa de Lima y la del veinticinco de diciembre.

Para la fiesta de Santa Rosa hubo un triduo, misa solemne, comunión numerosa y una hermosa procesión de la Santa, quien visitó todos los pabellones de los enfermos. Durante la procesión lucían cintas con medallas grandes de la Santa que las mismas enfer-

Biblioteca Enrique Encinas | Hospital Víctor Larco Herrera

mas compraron en número de doscientas para obsequiar á la concurrencia a la que también agasajaron con pastas.

El veinticinco de Diciembre se celebró solemnemente la misa denominada de "Media Noche" con entusiasmo, orden y compostura dignos de todo encomio. Comulgaron una enfermera, diez guardianas y quince enfermas.

El aseo de la capilla es esmerado, la ornamentación, correcta.

El señor Larco, Inspector inimitable del Asilo, ha ordenado se pinte al óleo la parte interna de la Capilla que se halla deteriorada y que se haga bancas-reclinatorios, uniformes y en número suficiente para que muchos enfermos no continúen arrodillándose en el suelo. Supongo que pronto se ejecutará esto.

El presupuesto del culto es de soles 6.25 centavos mensuales y se me ha acudido con él por semestres cumplidos.

Es cuanto tengo que informar en el presente año que termina.

Magdalena, diciembre 31 de 1920.

L. Enrique Zeballos.
Capellán.

Biblioteca Enrique Encinas | Hospital Víctor Larco Herrera

GABINETE DENTAL

Jefe: Dentista Sr. Ricardo Vergara Solari

Magdalena, 31 de diciembre de 1920.

Señor Director del Asilo Colonia.

S. D.

El suscrito, jefe del Servicio Dental del Asilo Colonia de Magdalena, en cumplimiento del Art. 17, inciso 5º. del Reglamento Interno del Asilo, ante usted respetuosamente, elevo la memoria anual relativa a la marcha del servicio odontológico durante el presente año.

En el servicio dental se han hecho 628 consultas, correspondientes a los siguientes servicios:

Doctor Caravedo	239
„ Lorente	236
„ Pardo Figueroa	97
„ Delgado	37
„ Mayorga	15

Se han realizado los siguientes trabajos:

Curaciones	330
Extracciones	131
Limpieza y extracción de tártaros .	64
Obturaciones	103

Biblioteca Enrique Encinas | Hospital Víctor Larco Herrera

Los enfermos en el trabajo

Biblioteca Enrique Encinas | Hospital Víctor Larco Herrera

Biblioteca Enrique Encinas | Hospital Víctor Larco Herrera

Relación de los procesos infecciosos e inflamatorios curados en el servicio dental:

Carie dental, 2º. grado	35
" " 3er. "	108
Gangrena de la pulpa	19
Pulpitis sarcomatosa	7
Pulpitis purulenta	5
Hiperemia pulpar	1
Pólipo de la pulpa	2
Necrósis alveolar	16
Estomatitis simple	22
Periostitis alveolo dentaria	17
Perisementitis séptica	8
Fluxión dentaria	15
Estomatitis catarral	1
Gingivitis tártrica	19
Ulceración de la mucosa	10
Fístula cutánea	1
Dolores reumáticos del maxilar	2
Fractura dental	2
Odontalgias	22
Granuloma apical	4
Alveolitis	1
Dolor post operatorio	5
Gingivitis hipertrófica	1
Ulceración sifilítica	1
Accidente de la muela cordal	2
Miositis	8

La provisión de los medicamentos a los enfermos, así como también la del Botiquín del Consultorio ha sido atendida debidamente por el Farmacéutico del Asilo señor Alexander, con sujeción extricta a las recetas respectivas.

El instrumental deficiente en la actualidad. Pronto, gracias a la generosidad del señor Inspector y al conocimiento de la importancia técnica de los servicios odontológicos, contará el consultorio con una instalación moderna que permitirá realizar toda clase de operaciones, rápidas e indoloras, que será un bien positivo para los enfermos.

Biblioteca Enrique Encinas | Hospital Víctor Larco Herrera

El servicio higiénico ha marchado en perfectas condiciones.

Tal es la relación de los trabajos hechos por el suscrito en el Consultorio Dental del Asilo Colonia de Magdalena, durante el año que termina.

Dios guarde a usted.

Ricardo Vergara Solari.

Biblioteca Enrique Encinas | Hospital Víctor Larco Herrera

DOCUMENTOS DE ADMINISTRACION

PERSONAL DEL ASILO COLONIA DE MAGDALENA EN 31 DE DICIEMBRE DE 1920

Médico Director	Dr. Hermilio Valdizán
„	„ E. Pardo Figueroa
„	„ Baltazar Caravedo
„	„ Sebastián Lorente
„	„ Honorio F. Delgado
„	„ José R. Montoya
„	„ Guillermo Almenara
„	
Interno	Sr. Maza
„	„ Valdearellano
„	„ Ponce
„	„ Loayza
„	„ F. Chávez
„	
Cirujano dentista	Sr. Ricardo Vergara
Capellán	Dr. Enrique Zeballos
Administrador	Sr. Pedro Remotti
Ecónomo	„ Emilio Paredes
Tenedor de libros	„ Alberto Sánchez
Farmacéutico	„ David Alexander
Ayudante id.	„ Manuel Gastiaburú
Nurse	Srta. Sara Mac Dougall

Biblioteca Enrique Encinas | Hospital Víctor Larco Herrera

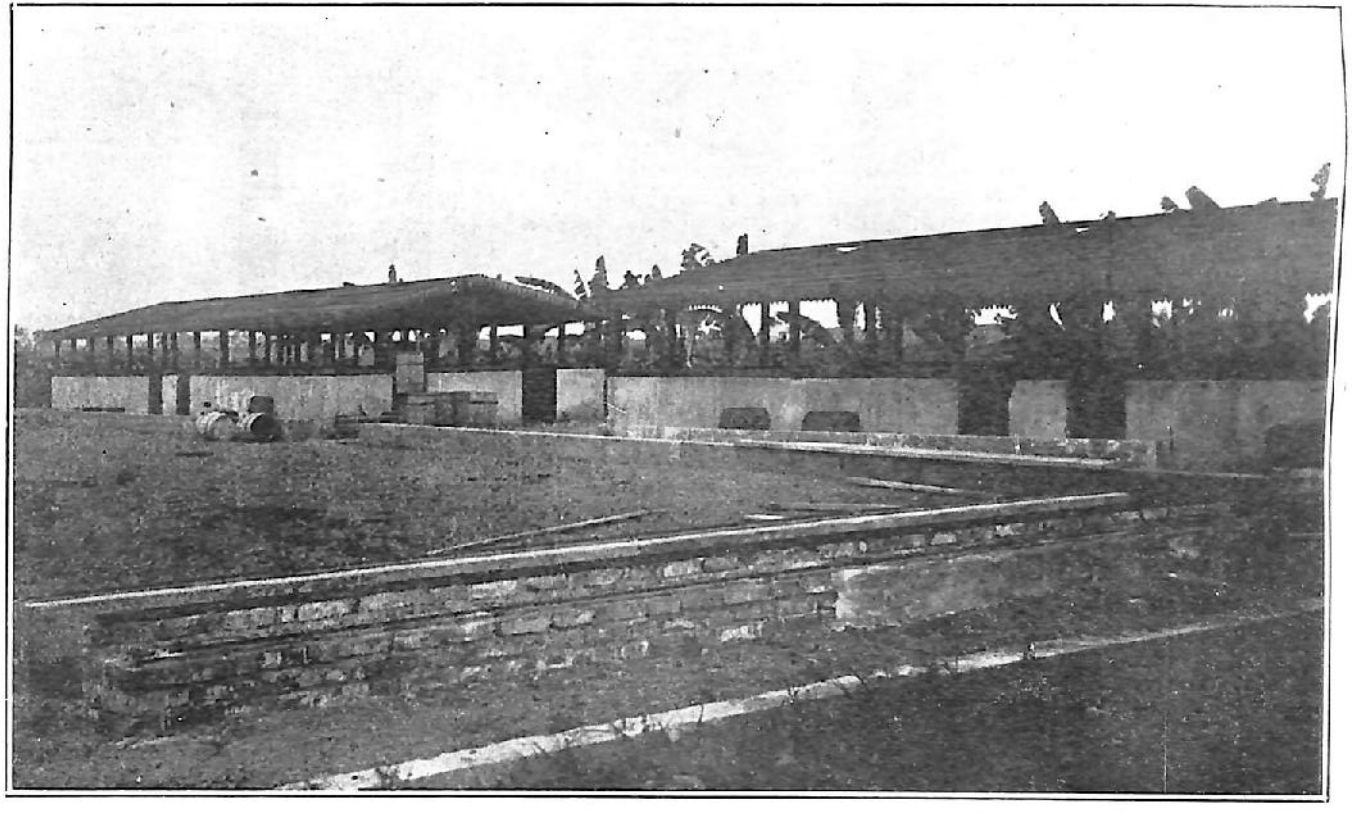

Construcciones en el año 1920 — Los cómodos "chiqueros"

Biblioteca Enrique Encinas | Hospital Víctor Larco Herrera

Enfermero Jefe	Sr. Aníbal Barreto
Enfermero	„ Gregorio Collantes
„	„ Gerardo Quintana
„	„ Feliciano Delgado
„	„ Sebastián Florez
Enfermera	Srta. Zoila Pacheco
„	„ Teresa Carrasco
„	„ Lucila Díaz
„	„ E. Emma Márquez
„	„ María Soto
„	„ Rosa Cadenas
Alumno	Sr. Roberto Maguiña
„	„ Anselmo Tovar
Guardián Jefe	Dn. Saturnino Galarza
„	„ Ricardo Guerrero
„	„ Alfredo Arteaga
„	„ Víctor Morales
„	„ Manuel Vásquez
Guardiana Jefe	Dña. Zoila Herrera
„	„ Julia de Ramírez
„	„ Leonor Leyva
Guardianes	Dn. Antonio Medina
„	„ Máximo Gordillo
„	„ José Cabrera
„	„ Romualdo Cruz
„	„ Roberto Aldón
„	„ Manuel Sambrano
„	„ José A. Wilson
„	„ Luis Benites
„	„ Manuel Vargas
„	„ Eliseo Herrera
„	„ Ramón Ortiz
„	„ Manuel Seminario
„	„ Manuel Cano
„	„ Ignacio Leguía
„	„ Julio Valdez
„	„ Antonio Díaz
„	

Biblioteca Enrique Encinas | Hospital Víctor Larco Herrera

„ . . . . . „ Eduardo Monterrozo
„ . . . . . „ Encarnación Arangoytia
„ . . . . . „ Carlos del Pino
„ . . . . . „ Pelagio Rondón
„ . . . . . „ Alfonso Cruzado
„ . . . . . „ Esteban Gutiérrez
„ . . . . . „ Guillermo Núñez
„ . . . . . „ Aurelio Medina
„ . . . . . „ Jorge Arano
„ . . . . . „ Máximo Valle
„ . . . . . „ Eriberto Bocanegra
„ . . . . . „ Justo Córdova
„ . . . . . „ Sixto Arrese
„ . . . . . „ Juan Farfán
„ . . . . . „ Alcides Castro
„ . . . . . „ Pascual Chuquillanqui
„ . . . . . „ Salcedo Laos
„ . . . . . „ Simón Castillo
„ . . . . . „ Jesús Gutiérrez
„ . . . . . „ Teófilo Heredia

Guardianas . . . . . Dña. María Arrieta
„ . . . . . „ María Cañedo
„ . . . . . „ Julia Menéndez
„ . . . . . „ Balbina Espinoza
„ . . . . . „ Martina Bolaños
„ . . . . . „ Hilda Pinedo
„ . . . . . „ Irene Cadenas
„ . . . . . „ Raquel Medina
„ . . . . . „ María Minachi
„ . . . . . „ Obdulia Cisneros
„ . . . . . „ Leonor Mansilla
„ . . . . . „ Carmen Gonzáles
„ . . . . . „ Leonor Andía
„ . . . . . „ Julia Vargas
„ . . . . . „ Isabel Seguil
„ . . . . . „ Virginia Pinedo
„ . . . . . „ Ildaura del Pino
„ . . . . . „ Natividad Canales
„ . . . . . „ Rosa Robles
„ . . . . . „ Zoila Hermoza

Biblioteca Enrique Encinas | Hospital Víctor Larco Herrera

Construcciones en el año 1920— La "Clinoterapia" para Gratuitas

Biblioteca Enrique Encinas | Hospital Víctor Larco Herrera

Biblioteca Enrique Encinas | Hospital Víctor Larco Herrera

„	„ Adelaida Pajuelo
„	„ Amanda Pajuelo
„	„ Jacinta Contreras
„	„ Josefina Varela
„	„ Enriqueta Cruz
„	„ Graciela Beneditti
„	„ Guillermina Silva
„	„ Adrina Alcedo
„	„ Victoria Olivera
„	„ Reynalda Arellano
„	„ Rebeca Gonzáles
„	„ Francisca López
„	„ Carlota Villafranco
Mecánico	Dn. Marcos Caldas
„	„ Víctor Reaño
Ayudante de id.	„ Víctor Díaz
Albañil	„ Pedro Olano
Zapatero	„ Umberto Rodríguez
Vaquero	„ Felipe Albarracín
Lavandera	Sra. Rosa Aramburú
Hortelano	Dn. Herminio Mejía
Jardinero	„ Quentaro Kobayashi
„ 2º.	„ Akanaka
Cocinero	„ Toribio Calderón
„ 2º.	„ Andrés Vara
Ayudante de cocina . . .	„ Tomás Aquino
„ „ „ . . .	„ Eliseo Fazabi
„ „ „ . . .	„ Adolfo Pérez
Panadero	„ Daniel Galindo
Ayudante de id.	„ Manuel Mansilla
Sirviente	„ Nicanor Vargas
„	„ Juan Soto
Barbero	„ Pablo Castillo
Gañán	„ Francisco Balmaceda
„	„ Pedro Castillo
Peón	„ Antonio Jaureguizar
„	„ Alberto Marroquín
Chauffeur	„ Martín Rodrigo
Rondín nocturno	„ Damián Valle
„ „	„ Aurelio Valle
Portero	„ David Alarcón
„	„ Bartolo Raffo

Biblioteca Enrique Encinas | Hospital Víctor Larco Herrera

ASILO COLONIA DE LA MAGDALENA

Sección Economía

Sumas gastadas en el presente año:

Enero	gastado en este mes	Lp. 1,755.0.67
Febrero	„ „ „ „	„ 1,605.2.75
Marzo	„ „ „ „	„ 1,720.5.10
Abril	„ „ „ „	„ 1,619.0.43
Mayo	„ „ „ „	„ 1,854.2.59
Junio	„ „ „ „	„ 1,649.8.54
Julio	„ „ „ „	„ 1,709.9.48
Agosto	„ „ „ „	„ 1,698.4.30
Setiembre	„ „ „ „	„ 1,524.4.13
Octubre	„ „ „ „	„ 1,540.3.15
Noviembre	„ „ „ „	„ 1,504.2.15
Carne por Agosto, Setiembre, Octubre y Noviembre		„ 872.4.28
Diciembre	„ „ „ „	„ 1,477.3.84
Imprevistos pte. año		„ 51.5.30
Carne por Diciembre m/m.		„ 240.0.00
		Lp. 20,822.6.71

S. E. u O.

Emilio Paredes
Ecónomo

Biblioteca Enrique Encinas | Hospital Víctor Larco Herrera

PRODUCTO DEL RAMO DE PENSIONISTA POR EL AÑO DE 1920

	Pensionistas particulares	Juntas Departamentales	Penitenciados	Enjuiciados
Enero	931.6.63	201.6.65	1.5.50	3.1.00
Febrero	681.7.90	206.2.66	1.4.50	5.0.50
Marzo	688.7.31	206.6.65	1.5.50	6.2.00
Abril	640.8.65	206.5.32	1.5.00	6.1.00
Mayo	641.8.65	206.1.97	1.5.50	7.7.50
Junio	669.0.31	206.9.97	1.5.00	7.5.00
Julio	670.0.30	207.6.66	1.5.50	7.7.50
Agosto	691.5.29	205.2.66	1.5.50	7.7.50
Setiembre	687.7.32	200.1.32	1.5.00	6.2.00
Octubre	693.6.63	195.9.32	1.5.50	6.2.00
Noviembre	662.7.98	195.9.32	1.5.00	6.0.00
Diciembre	681.1.32	211.1.28	1.5.50	6.2.00
Totales	8,224.6.38	2,450.3.78	18.3.00	75.8.00

RESUMEN GENERAL

Pensionistas particulares	Lp.	8,224.6.38
Juntas Departamentales	„	2,450.3.78
Penitenciados	„	18.3.00
Enjuiciados	„	75.8.00
Total	Lp.	10,769.1.16

Magdalena, diciembre 31 de 1920.

Alberto Sánchez
Contador

PRODUCTOS DEL ASILO COLONIA DE ENERO A DICIEMBRE DE 1920

Productos	Cantidad	Precio $ cts.	Total $ cts.
Huevos de gallinas	1,199	20	239 80
„ „ patos	100	15	15
Pichones	121 pares	1 20	145 20
Carne de chancho	604 kilos	2	1,208
Manteca de chancho . . .	280 „	1 80	504
Lechones	2	5	10
Leche	19,435 litros	50	9,717 50
Plátanos	4,500	03	135
Patos	7	6	42
Gallinas	20	6	120
Gallo	1	7	7
Lechugas	54,342	02	1,086
Nabos y poros	2,100 atados	10	210
Zanahorias	3,150 „	10	315
Coles	4,864	30	1,459 20
Betarragas	1,164 atados	10	116 40
Coliflores	1,826	20	365 20
Cebollas	6,233 atados	20	1,246 60
Tomates	3,262	01	32 62
Zapallos	112	80	89 60
Choclos	3,341	05	167 05
Apios	1,987	08	152 56
Albahaca	1,522 atados	05	76 10
Culantro	896 „	03	26 88
Perejil	747 „	03	22 41
Aselgas	226 „	05	11 30
Camotes	460 kilos	10	46
Papas blancas	670 „	20	134
„ amarillas	760 „	30	288
Yucas	2,680 „	10	268
Cayguas	900	01	9
Habas, frejolitos y vainitas	. . . . .	..	30
Rabanitos	300 atacados	06	18
Chala, alfalfa, cebada para ganado lechero	325 carretadas	..	.. No se valoriza
Total			18,313.42

Promedio Mensual de producción . . . Lp. 1,526.11

Pedro Remotti
Administrador

Biblioteca Enrique Encinas | Hospital Víctor Larco Herrera

ASILO COLONIA DE LA MAGDALENA

SECCION ECONOMIA

Servicio de Lavado

Recibido de los enfermos durante los meses trascurridos hasta la fecha:

1920—Enero	Lp.	2.1.00	
Febrero	„	2.9.00	
Marzo	„	10.3.00	
Abril	„	2.3.00	
Mayo	„	4.0.00	
Junio	„	9.6.00	
Julio	„	2.8.00	
Agosto	„	5.5.00	
Setiembre	„	0.5.00	
Octubre	„	0.5.00	
„	„	4.0.00	(Esta suma fué entregada directamente a la Tesorería de Beneficencia por la enferma Carmen de Ormachea)
Noviembre	„	2.5.00	
Diciembre	„	3.3.00	
	Lp.	50.3.00	

Magdalena, 31 de diciembre de 1920.

Emilio Paredes.
Ecónomo.

Biblioteca Enrique Encinas | Hospital Víctor Larco Herrera

Biblioteca Enrique Encinas | Hospital Víctor Larco Herrera

RELACION DE ALIENADOS SOSTENIDOS POR LAS JUNTAS DEPARTAMENTALES

Concejo Provincial del Callao

		Ingresó	Años	Meses	Días
1—M. M.	31—VII	897	23	5	0
2—S. R.	5—I	906	14	11	25
3—G. G. T.	12—I	908	12	11	18
4—M. R.	26—II	908	12	10	4
5—M. P.	9—VI	909	11	6	21
6—M. R. R. de	22—XII	909	11	0	8
7—Z. L.	15—VII	911	9	5	15
8—C. C. B.	2—IV	912	8	8	28
9—A. V.	8—V	912	8	7	22
10—B. R.	6—XI	912	8	1	24
11—D. T.	27—IX	913	7	1	3
12—P. V.	21—IV	915	5	7	9
13—C. J.	14—IX	916	4	1	16
14—G. T.	21—XII	917	3	0	9
15—M. M.	6—II	919	1	10	24
16—R. F.	18—VII	919	1	6	12
17—D. W.	24—V	920	0	7	6
18—J. A.	4—VII	920	0	5	27
19—T. E. L.	10—V	919	1	7	20
20—S. O.	3—XI	920	0	1	27

Junta Departamental de Piura

		Ingresó	Años	Meses	Días
1—E. V.	21—XI	901	11	1	10
2—Y. M.	29—I	915	5	11	1
3—A. M.	15—VII	915	5	5	15
4—B. H.	16—IV	916	4	8	14
5—S. A.	30—X	916	4	2	0
6—L. V.	23—I	917	3	11	7
7—C. J.	22—III	920	0	9	7
8—F. E.	22—III	920	0	9	7
9—P. O. V.	3—XI	920	0	1	27
10—L. B.	3—XI	920	0	1	27

Junta Departamental de La Libertad

		Ingresó	Años	Meses	Días
1—L. C.	11—VIII	899	21	4	19
2—A. D.	9—X	911	9	2	21
3—M. R. S.	8—IV	913	7	8	22
4—H. E.	20—I	914	6	11	10
5—T. B. E.	5—V	915	5	7	25
6—G. V.	5—V	915	5	7	25
7—A. S.	18—II	918	2	10	12
8—S. F.	28—III	918	2	9	2
9—V. C.	22—IV	918	2	8	8
10—D. V.	8—V	918	2	7	22
11—N. R.	18—III	919	1	9	12
12—S. V. I.	11—IX	919	1	3	19
13—G. M.	18—III	920	0	9	12
14—B. J. F.	18—X	920	0	2	12
15—C. Z. R.	21—VI	920	0	6	9

Junta Departamental de Lambayeque

		(Ingresó)	Años	Meses	Días
1—V. C. A.	30—I	900	20	11	0
2—M. A.	2—VIII	909	11	4	28
3—A. E.	12—VI	911	9	6	18
4—L. L.	1—VII	912	8	6	0
5—M. J.	27—XI	915	5	1	3
6—A. J.	4—VI	919	1	6	26
7—S. A.	3—XII	919	1	0	27
8—A. V.	8—XII	919	1	0	22
9—C. A.	3—XII	920	0	0	27

Biblioteca Enrique Encinas | Hospital Víctor Larco Herrera

Junta Departamental de Ancash

		(Ingresó)	Años	Meses	Días
1—I. L.	12—III	914	6	9	18

Junta Departamental de Junín

		(Ingresó)	Años	Meses	Días
1—M. E.	23—I	905	15	11	7
2—G. C.	10—IX	914	6	3	11

Junta Departamental de Huancavelica

		(Ingresó)	Años	Meses	Días
1—Z. F.	2—XI	918	2	1	28
2—B. J.	20—X	920	0	2	1
3—S. G.	20—X	920	0	2	1

Junta Departamental de Ica

		(Ingresó)	Años	Meses	Días
1—P. G.	28—XI	896	24	1	2
2—E. R.	22—VII	906	14	5	8
3—A. E.	5—IX	907	13	3	25
4—G. C.	31—VII	915	5	5	0
5—V. M. de	16—I	920	0	11	14
6—B. C.	3—III	920	0	9	27
7—E. L.	6—III	920	0	9	24
8—C. B.	23—VI	920	0	6	7
9—C. A. M.	2—III	902	18	9	21

Junta Departamental de Arequipa

		(Ingresó)	Años	Meses	Días
1—R. L.	12—X	906	14	2	18
2—P. E.	26—VI	908	12	6	4
3—D. A.	1—VII	908	12	6	0
4—P. P.	13—IX	909	11	3	17
5—F. L.	23—IX	913	7	3	7
6—R. C.	4—XI	913	7	1	26
7—D. C.	20—II	914	6	10	10
8—A. M. L.	11—X	918	2	2	19
9—V. E.	21—XI	918	2	1	9
10—L. B.	24—VI	919	1	6	6
11—T. S.	3—X	919	1	2	27
12—Z. C. de	13—XI	919	1	0	17
13—M. J.	13—XI	919	1	0	17
14—N. M.	13—XI	919	1	0	17
15—G. A.	17—III	920	0	9	13
16—S. M.	30—VI	920	0	6	0
17—C. A.	2—IX	920	0	3	28
18—M. J. A.	23—XI	920	0	1	7
19—A. M.	23—XI	920	0	1	7
20—P. P.	13—IX	909	11	3	17
21—T. G. M.	1—X	914	6	3	0
22—D. E.	6—IX	917	3	3	24

Junta Departamental de Puno

		(Ingresó)	Años	Meses	Días
1—B. J.	10—XI	908	12	1	20
2—B. B.	29—X	916	4	2	1
3—B. F. de	5—VII	917	3	5	25
4—V. M. R.	24—VI	920	0	6	6

Junta Departamental del Cuzco

		(Ingresó)	Años	Meses	Días
1—B. J.	23—II	912	8	10	7
2—R. R.	11—XI	914	6	1	19
3—H. M.	15—VI	917	3	6	15

ALIENADOS PENITENCIADOS

		(Ingresó)	Años	Meses	Días
1—Rivas Pío	18—XI	892	28	1	12

ALIENADOS ENJUICIADOS

		(Ingresó)	Años	Meses	Días
1—Videla Magdalena .	10—VII	899	21	5	20
2—Medina Angel . . .	13—XI	918	2	1	17
3—Hidalgo José . . .	6—II	920	0	10	24
4—Castañeda Arturo .	29—IV	920	0	8	1

Biblioteca Enrique Encinas | Hospital Víctor Larco Herrera

ASILO COLONIA DE LA MAGDALENA

Producción del Asilo

1920—Febrero	4	A valor de	5	Terneros	Lp.	13.5.00
Marzo	10	„ „ „	2	Lechones	„	1.0.00
Abril	23	„ „ „	1	Camión	„	60.0.00
Julio	21	„ „ „	92	k. Cebolla	„	1.1.32
„	„	„ „ „	39	k. Cuero res	„	2.7.30
Agosto	18	„ „ „	20	k. „ „	„	1.4.00
Diciembre	4	„ „ „	2	Vaquillas	„	14.0.00
„	30	m/m.	16 vacas, 1 toro		„	350.0.00
					Lp.	443.7.62

S. E. ú O.

Magdalena, diciembre 31 de 1920.

Emilio Paredes.
Ecónomo.

Biblioteca Enrique Encinas | Hospital Víctor Larco Herrera

TIPO DE RACIONAMIENTO DEL ASILO COLONIA

	PESO	VALOR
	Kg.	$
Tipo A—*Régimen hidroláctico*		
Leche de vaca	3.000	1.50.0
Azúcar	0.150	0.04.0
Maicena	.....	0.30.0
Tipo B—*Régimen lácteo vegetariano*		
Leche	0.300	0.15.0
Verduras	.....	0.10.0
Azúcar	0.068	0.01.6
Condimentos	.....	0.00.5
Sal	0.023	0.00.2
Manteca	0.021	0.03.1
Aceite	0.003	0.00.4
Chuño	0.020	0.06.0
Papas	0.500	0.10.0
Pan	0.150	0.06.2
Tipo C—*Régimen común*		
Carne	0.135	0.10.8
Papas	0.180	0.03.6
Verduras	.....	0.02.0
Arróz	0.180	0.09.9
Menestra	0.081	0.04.4
Fideos	0.037	0.02.2
Condimentos	.....	0.00.2

Biblioteca Enrique Encinas | Hospital Víctor Larco Herrera

Sal	0.023	0.00.2
Pan	0.150	0.06.2
Manteca	0.021	0.03.1
Té	0.003	0.00.8
Camote	0.120	0.01.2
Vinagre	0.006	0.00.2
Aceite	0.003	0.00.4
Azúcar	0.068	0.01.6
Higos secos	0.010	0.00.6

Tipo D—***Enfermos trabajadores***

La ración del Régimen Común	.....	0.47.4
Arroz	0.090	0.04.6
Menestra	0.080	0.02.2

Tipo E—***Pensionistas de 3ª. clase y empleados***

La ración del Régimen Común	.....	0.47.4
Fideos	0.037	0.02.2
Pan	0.100	0.04.6

Tipo F—***Pensionado de 1ª. y 2ª. y empleados***

La ración del Régimen Común	.....	0.47.4
Huevos	.....	0.10.0
Leche	0.200	0.10.0
Café	0.012	0.02.4
Café	.....	0.10.0

RESUMEN

Tipo de racionamiento	Valor
Tipo A	$ 1.84.0
Tipo B	„ 0.53.0
Tipo C	„ 0.47.4
Tipo D	„ 0.54.2
Tipo E	„ 0.54.2
Tipo F	„ 0.79.8

Biblioteca Enrique Encinas | Hospital Víctor Larco Herrera

"MENU" DEL ASILO COLONIA DE MAGDALENA

DOMINGO

DESAYUNO . . . . . Té — Café — Leche — Pan.
ALMUERZO . . . . . Menestrón — Panamitos — Arróz — Biftek — Pan — Té.
COMIDA . . . . . Sopa de fideos — Arróz — Asado — Guiso de papas — Dulce — Té — Pan.

LUNES

DESAYUNO . . . . . Té — Café — Leche — Pan.
ALMUERZO . . . . . Chupe — Arróz con carne — Frejol — Biftek — Té — Pan.
COMIDA . . . . . Sopa de fideos — Guiso de papas — Arróz — Asado — Té — Pan.

MARTES

DESAYUNO . . . . . Té — Café — Leche — Pan.
ALMUERZO . . . . . Sopa de verduras — Arróz — Garbanzos — Biftek — Té — Pan.
COMIDA . . . . . Sopa de fideos — Arróz — Asado — Guiso de papas con carne.

MIERCOLES

DESAYUNO . . . . . Té — Café — Leche — Pan.
ALMUERZO . . . . . Sancochado — Arróz — Pallares — Biftek — Té — Pan.
COMIDA . . . . . Sopa de fideos — Frejol — Asado — Arróz — Té — Pan.

JUEVES

DESAYUNO . . . . . Té — Café — Leche — Pan.
ALMUERZO . . . . . Menestrón — Guiso de papas — Arróz — Biftek — Dulce — Té — Pan.
COMIDA . . . . . Sopa de fideos — Guiso de cayhuas — Arróz — Asado — Té — Pan.

VIERNES

DESAYUNO . . . . . Té — Café — Leche — Pan.
ALMUERZO . . . . . Cazuela — Garbanzos — Arróz — Biftek — Té — Pan.
COMIDA . . . . . Sopa de fideos — Arróz — Asado — Camote asado — Té — Pan.

SABADO

DESAYUNO . . . . . Té — Café — Leche — Pan.
ALMUERZO . . . . . Sopa de arróz — Biftek — Locro — Arróz — Té — Pan.
COMIDA . . . . . Sopa de fideos — Frejol — Arróz — Asado — Té — Pan.

Biblioteca Enrique Encinas | Hospital Víctor Larco Herrera

Biblioteca Enrique Encinas | Hospital Víctor Larco Herrera

Biblioteca Enrique Encinas | Hospital Víctor Larco Herrera

Impreso en los talleres
tipográficos de la casa
editora M. Moral

Biblioteca Enrique Encinas | Hospital Víctor Larco Herrera